

Betreff:

Fahrbahnmarkierungen als Parkverbot in Volkmarode-Nord

Organisationseinheit:

Dezernat III
66 Fachbereich Tiefbau und Verkehr

Datum:

01.07.2020

Beratungsfolge

Stadtbezirksrat im Stadtbezirk 114 Volkmarode (zur Kenntnis)

Sitzungstermin

14.09.2020

Status

Ö

Beschluss:

„Der Planung und der Markierung der Parkplätze in den Straßen Pfarrwiese, Bauernwiese, Scharenbusch (mit Ausnahme zwischen den Straßen Ziegelwiese und Kieffeld) und Ziegelkamp wird in den als Anlagen 2 - 9 beigefügten Fassungen zugestimmt.“

Sachverhalt:

Beschlusskompetenz

Die Beschlusskompetenz des Stadtbezirksrates ergibt sich aus § 93 Abs. 1 Satz 3 NKomVG i. V. m. § 16 Abs. 1 Nr. 6 der Hauptsatzung der Stadt Braunschweig. Im Sinne dieser Zuständigkeitsnorm handelt es sich bei der Entscheidung über die Markierung von Parkplätzen in einem Wohngebiet um eine Angelegenheit, die auf den Stadtbezirksrat per Hauptsatzung übertragen wurde, da die Bedeutung des Umbaus der Straßen nicht wesentlich über den Stadtbezirk hinausgeht.

Anlass

Der Stadtbezirksrat hat in seiner Sitzung am 28.01.2019 beschlossen, dass in den verkehrsberuhigten Zonen des Gebiets Volkmarode-Nord eindeutige Kennzeichnungen für Parkflächen in den folgenden Straßen festgelegt werden sollen:

- Pfarrwiese
- Bauernwiese
- Scharenbusch (mit Ausnahme zwischen den Straßen Ziegelwiese und Kieffeld)
- Ziegelkamp

Planung

Bisher sind in dem überplanten Gebiet lediglich 4 Parkplätze in der Pfarrwiese markiert. Bei den rein aus gestalterischen Gründen auf beiden Straßenseiten farblich abgesetzten schmalen Streifen entlang der Grenze zu Privatgrundstücken handelt es sich gemäß der Planung nicht um Parkstreifen. Mit der mit dieser Vorlage vorgelegten Planung werden 71 zusätzliche Parkplätze geschaffen, so dass dann insgesamt 75 Parkplätze zur Verfügung stehen.

Bei der Festlegung der Parkplätze wurde berücksichtigt, dass sich diese nicht direkt vor oder gegenüber von Zufahrten befinden. Berücksichtigt wurden außerdem Zugänge zu Grundstücken und Abstellplätze für Wertstoff-/Abfallbehälter. Ebenfalls müssen die Fahrwege

und Flächen für die Feuerwehr und Müllabfuhr freigehalten werden. Deswegen können in fast allen Wendehämmern und in ihren direkten Zufahrten keine Parkplätze markiert werden. Die Kreuzungsbereiche werden weitgehend freigehalten von Parkplätzen, damit auch die Aufenthaltsfunktion dieses verkehrsberuhigten Bereichs ausreichend gewährleistet bleibt.

Wie u. a. in der DS 19-09927-01 dargestellt, sind Markierungen auf Pflasterflächen sehr unterhaltungsaufwändig. Auch wird das optische Erscheinungsbild der Straßen deutlich beeinträchtigt werden. Daher hatte die Verwaltung bisher von der Kennzeichnung von Parkflächen in diesem Bereich abgesehen. Wegen der besonderen örtlichen Situation hat die Verwaltung nun die anliegende Planung erstellt.

Informationsveranstaltung

Auf eine Bürgerinformationsveranstaltung musste aufgrund der Corona-Schutzmaßnahmen verzichtet werden.

Finanzierung

Die Markierung von Parkplätzen ist über den Dienstleistungsvertrag mit der Firma BELLIS gedeckt.

Leuer

Anlage/n:

1. Übersichtsplan betrachtete Bereiche
2. Lageplan Ziegelkamp 9 - 17 und 20 - 25
3. Lageplan Ziegelkamp 27 - 33 und 34 - 45
4. Lageplan Scharenbusch zwischen Kieffeld und Bauerwiese
5. Lageplan Scharenbusch 13 - 27 und 31 - 57
6. Lageplan Scharenbusch 59 - 87
7. Lageplan Bauerwiese Ost-West
8. Lageplan Bauerwiese Nord-Süd
9. Lageplan Pfarrwiese

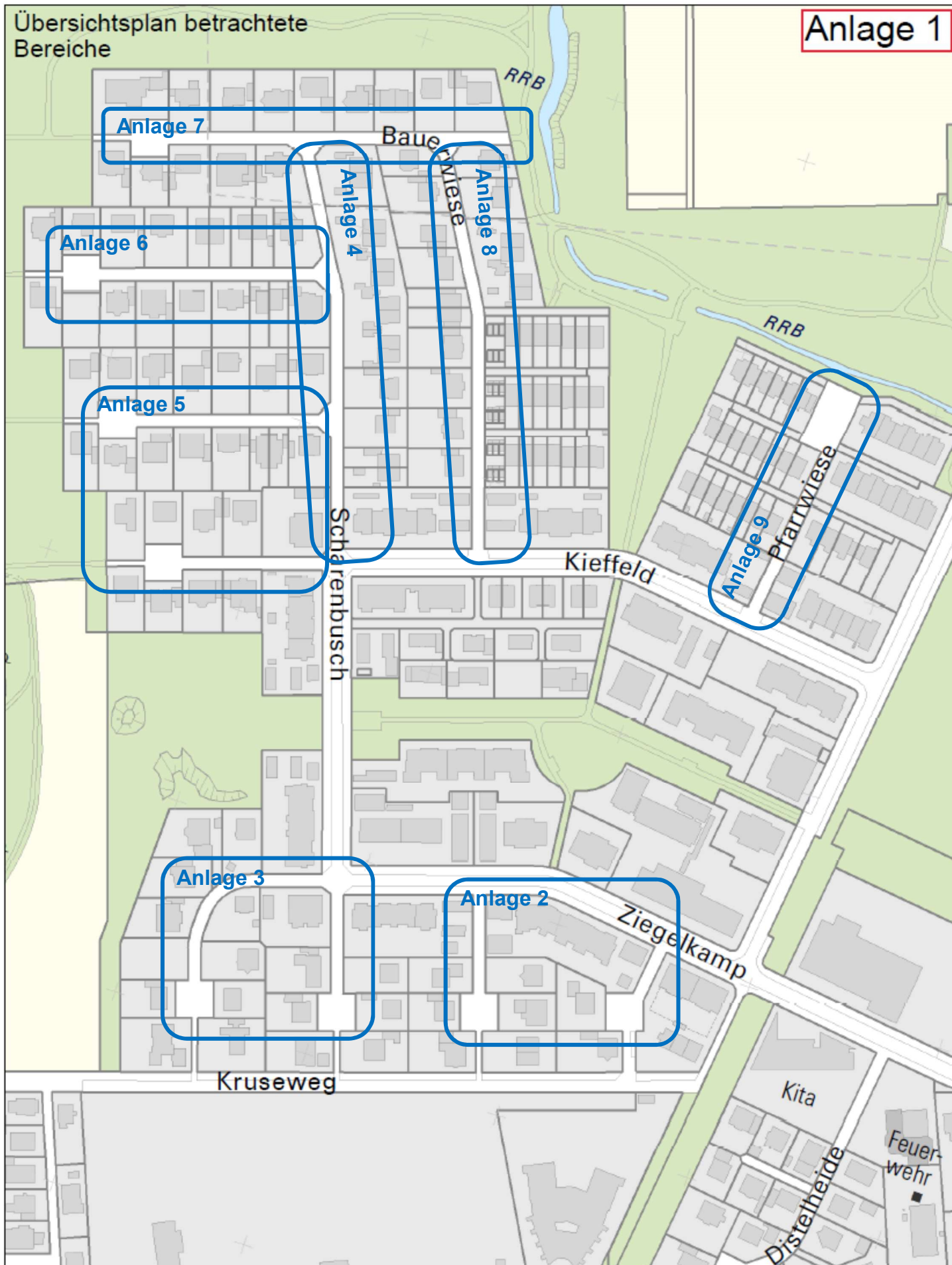

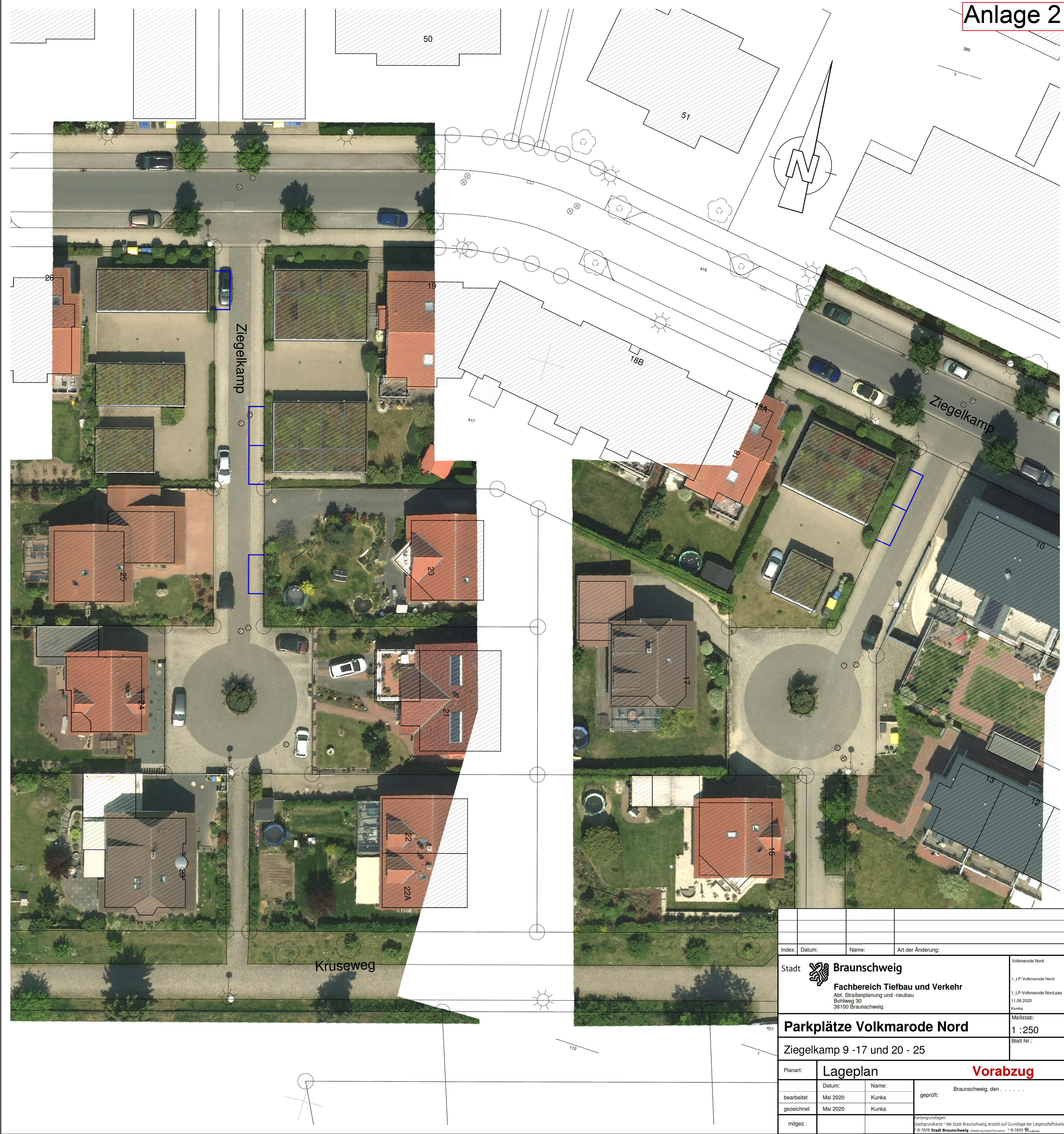

Anlage 2

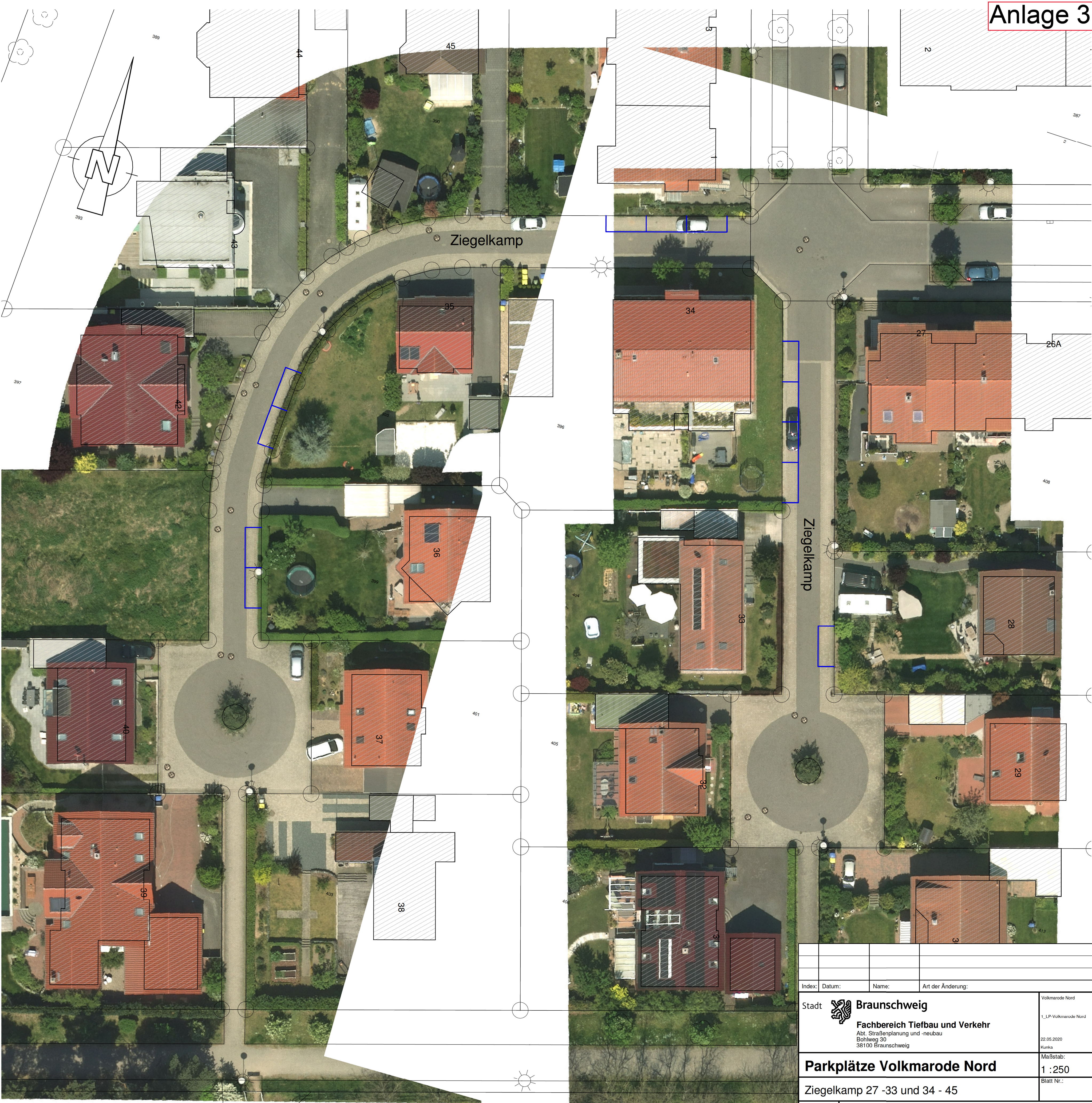

| | | | | |
|--|----------|--------------------------------------|--------------------------|-------|
| | | | | |
| | | | | |
| Index: | Datum: | Name: | Art der Änderung: | |
| Stadt  Braunschweig | | | Volkmarode Nord | |
| Fachbereich Tiefbau und Verkehr | | | 1_LP-Volkmarode Nord | |
| Abt. Straßenplanung und -neubau | | | 1_LP-Volkmarode Nord.pas | |
| Bohlweg 30 | | | 11.06.2020 | |
| 38100 Braunschweig | | | Kunka | |
| Parkplätze Volkmarode Nord | | | Maßstab: | |
| | | | 1 : 250 | |
| Ziegelkamp 9 - 17 und 20 - 25 | | | Blatt Nr.: | |
| Planart: | Lageplan | | Vorabzug | |
| Datum: | Name: | geprüft: Braunschweig, den | | |
| bearbeitet | Mai 2020 | | | Kunka |
| gezeichnet | Mai 2020 | | | Kunka |
| mitgez.: | | | | |
| Kartengrundlagen: | | | | |
| Zustandsgutachten 1 der Stadt Braunschweig, erstellt auf Grundlage der Liegenschaftskarte 1 | | | | |
| 11.06.2020 Stadt Braunschweig (Abteilung Geoinformation) | | | 11.06.2020 11.06.2020 | |

Anlage 3



| | | | |
|--|----------|--------------------------------------|-------------------|
| | | | |
| | | | |
| Index: | Datum: | Name: | Art der Änderung: |
| Stadt  Braunschweig | | Fachbereich Tiefbau und Verkehr | |
| | | Abt. Straßenplanung und -neubau | |
| | | Bohlweg 30 | |
| | | 38100 Braunschweig | |
| | | Vollmarode Nord | |
| | | 1. L.P. Vollmarode Nord | |
| | | 22.05.2020 | |
| | | Kunka | |
| Parkplätze Volkmarode Nord | | | Maßstab: |
| | | | 1 : 250 |
| Ziegelkamp 27 - 33 und 34 - 45 | | | Blatt Nr.: |
| | | | |
| Planart: | Lageplan | | |
| | | Vorabzug | |
| Datum: | Name: | geprüft: Braunschweig, den | |
| bearbeitet | Mai 2020 | Kunka | |
| gezeichnet | Mai 2020 | Kunka | |
| mitgez.: | | | |
| Kartengrundlagen: Stadtgrundkarte 11 der Stadt Braunschweig, erstellt auf Grundlage der Liegenschaftskarte 11 © 2020 Stadt Braunschweig, Stadtplanungsbüro, © 2020 Stadt Braunschweig, Stadtplanungsbüro | | | |



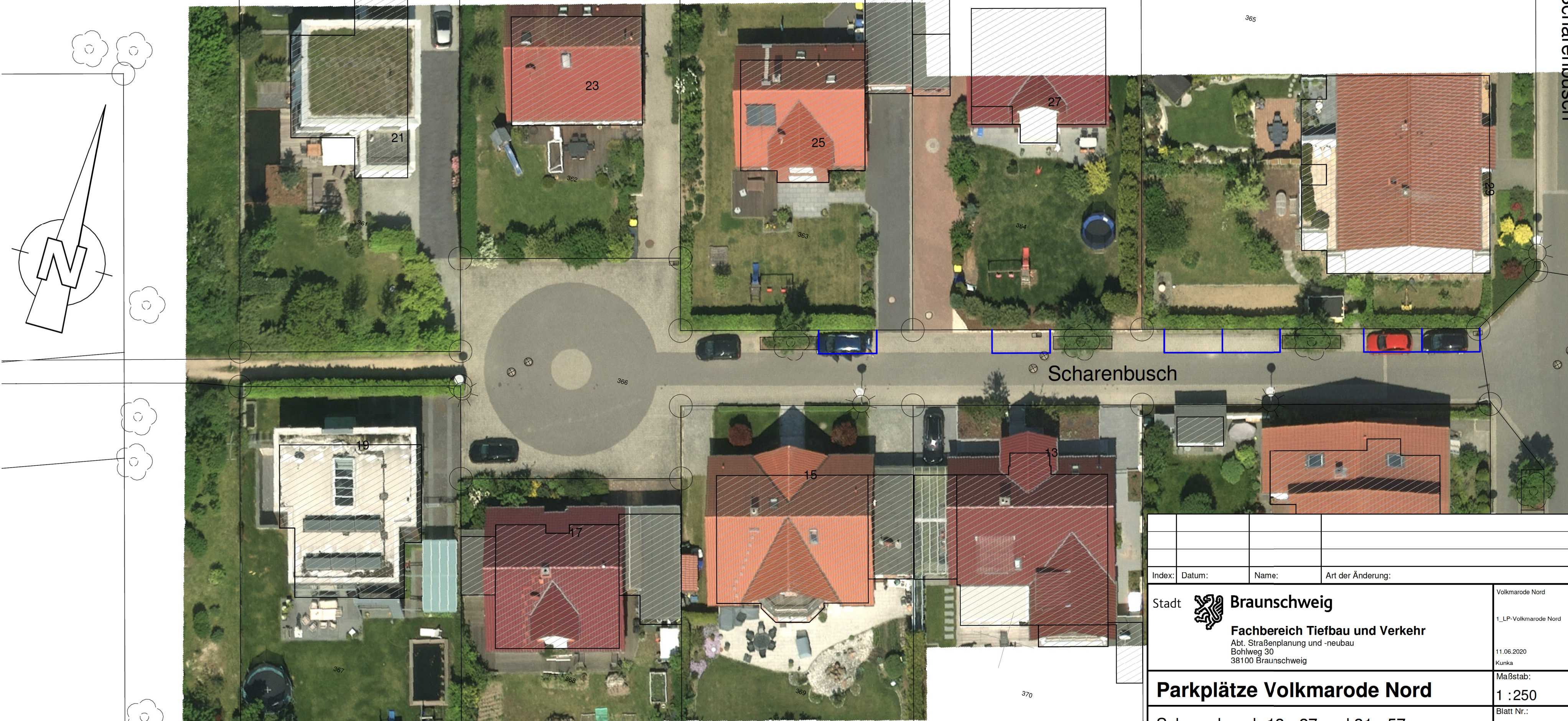

Anlage 5

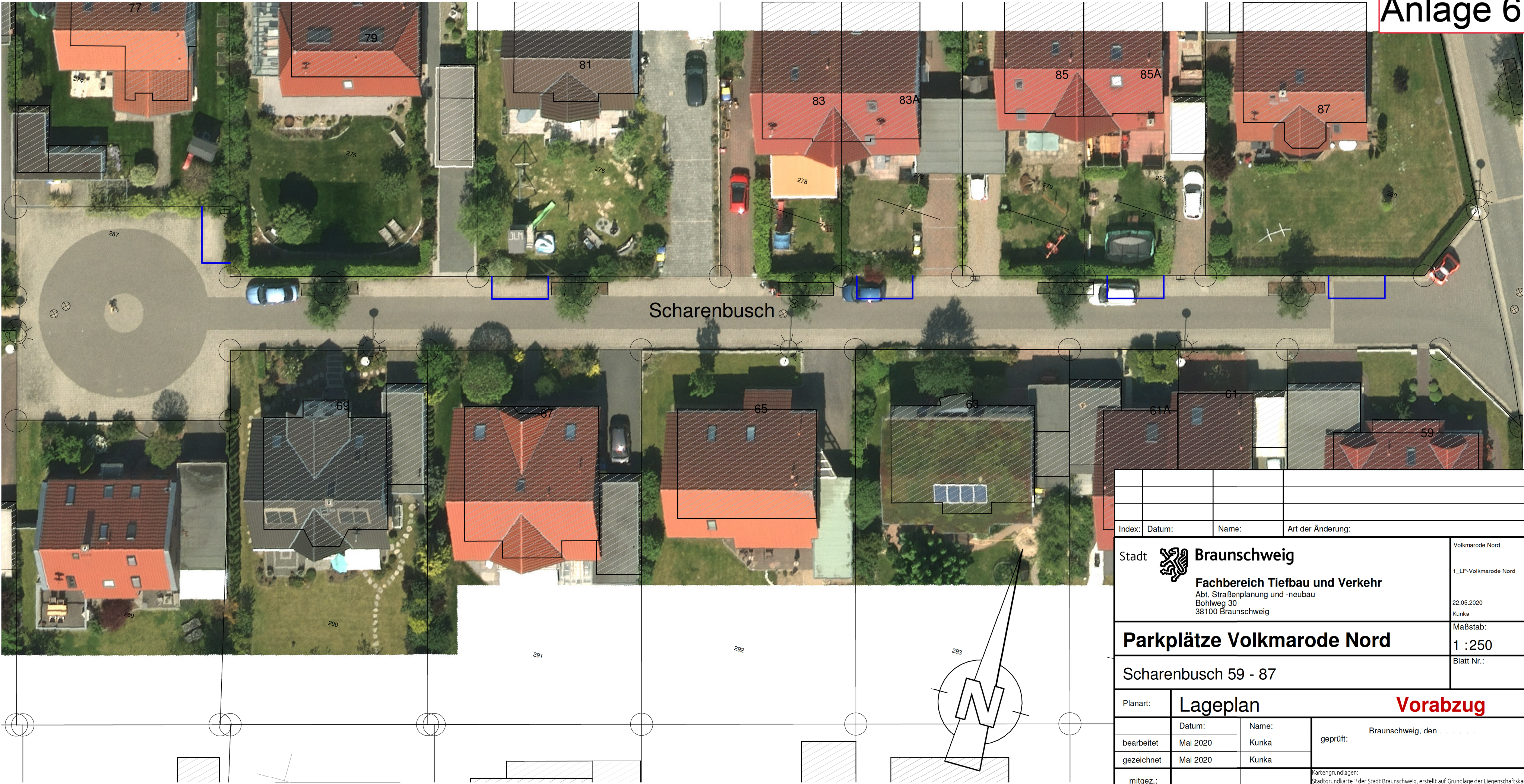

| | | | |
|---|---|---------------------------------|-----------------------------|
| | | | |
| | | | |
| Index: | Datum: | Name: | Art der Änderung: |
| Stadt |  | Braunschweig | |
| | | Fachbereich Tiefbau und Verkehr | |
| | | Abt. Straßenplanung und -neubau | |
| | | Bohlweg 30 | |
| | | 38100 Braunschweig | |
| | | | Volkmarode Nord |
| | | | 1. LP-Volkmarode Nord |
| | | | 11.06.2020 |
| | | | Kunka |
| Parkplätze Volkmarode Nord | | | Maßstab: |
| | | | 1 : 250 |
| Scharenbusch 13 - 27 und 31 - 57 | | | Blatt Nr.: |
| | | | |
| Planart: | Lageplan | | Vorabzug |
| | Datum: | Name: | |
| bearbeitet | Mai 2020 | Kunka | |
| gezeichnet | Mai 2020 | Kunka | |
| mitgez.: | | | |
| | | | geprüft: |
| | | | Braunschweig, den |
| | | | |
| Kartengrundlagen: | | | |
| Stadtgrundkarte 11 der Stadt Braunschweig, erstellt auf Grundlage der Liegenschaftskarte 11 | | | |
| © 2020 Stadt Braunschweig Abteilung Geoinformation 11.06.2020 Kunka | | | |

Anlage 6



| | | | |
|--|--------------------------|----------------|--|
| | | | |
| | | | |
| Index: | Datum: | Name: | Art der Änderung: |
| Stadt  Braunschweig | | | Volkmarode Nord |
| Fachbereich Tiefbau und Verkehr Abt. Straßenplanung und -neubau Bohlweg 30 38100 Braunschweig | | | 1_LP-Volkmarode Nord |
| | | | 22.05.2020 Kunka |
| Parkplätze Volkmarode Nord | | | Maßstab: 1 :250 |
| Scharenbusch 59 - 87 | | | Blatt Nr.: |
| Planart: | Lageplan Vorabzug | | |
| bearbeitet | Datum: Mai 2020 | Name: Kunka | geprüft: Braunschweig, den |
| gezeichnet | Mai 2020 | Kunka | |
| mitgez.: | | | Kartengrundlagen: Stadtgrundkarte 1) der Stadt Braunschweig, erstellt auf Grundlage der Liegenschaftskarte 2) © 2020 Stadt Braunschweig Abbildung Geoinformation © 2020 LEBLUN |

Anlage 7

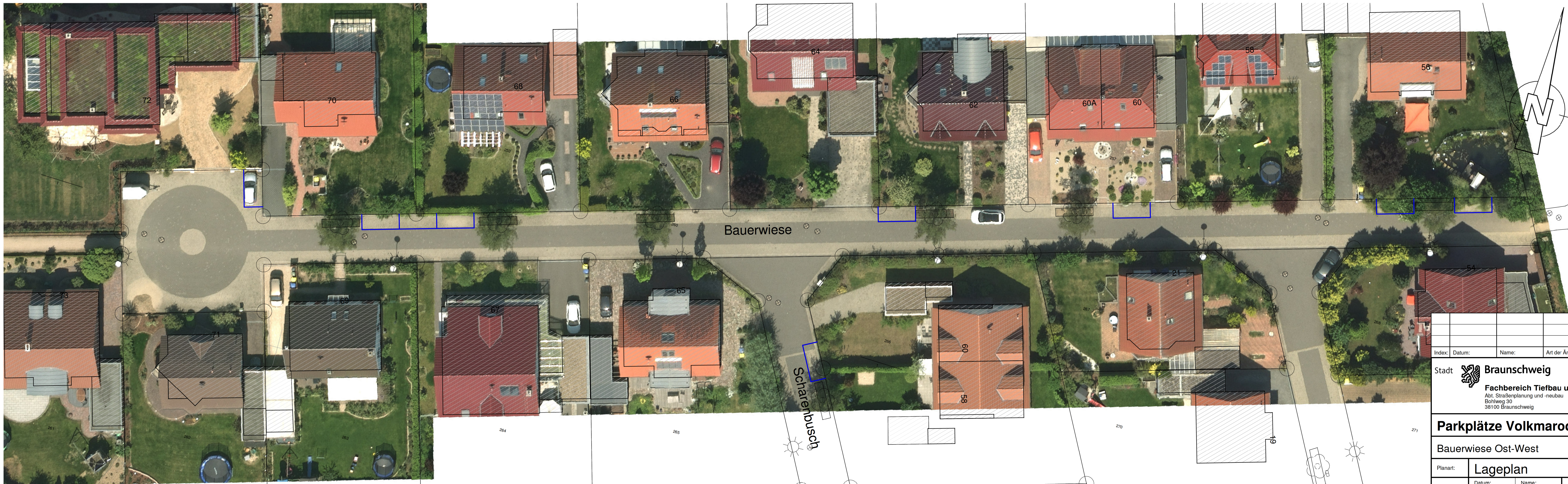

| | | | |
|--|-------------|--------------------------------------|-------------------|
| Index: | Datum: | Name: | Art der Änderung: |
| Stadt  Braunschweig | | | |
| Fachbereich Tiefbau und Verkehr | | | |
| Abt. Straßenplanung und -neubau | | | |
| Büchweg 10 | | | |
| 38100 Braunschweig | | | |
| Volkmarode Nord | | | |
| 1. LP-Volkmarode Nord | | | |
| 11.06.2020 | | | |
| Kunka | | | |
| Maßstab: | | | |
| 1 : 250 | | | |
| Blatt Nr.: | | | |
| Parkplätze Volkmarode Nord | | | |
| Bauerwiese Ost-West | | | |
| Planart: | Lageplan | | |
| Datum: | Name: | geprüft: Braunschweig, den | |
| bearbeitet | Mai 2020 | Kunka | |
| gezeichnet | Mai 2020 | Kunka | |
| mitgez.: | Zustimmung: | | |
| © 2020 Stadt Braunschweig, Erstellung: Stadtplanung | | | |

Anlage 9



| | | | | | | | | | | | | | | | |
|---------------------------------|--|--|--|----------|--|--|--|----------------------|--|--|--|---|--|--|--|
| Index: | | | | Datum: | | | | Name: | | | | Art der Änderung: | | | |
| Stadt Braunschweig | | | | | | | | Volkmarode Nord | | | | | | | |
| Fachbereich Tiefbau und Verkehr | | | | | | | | 1_LP-Volkmarode Nord | | | | | | | |
| Abt. Straßenplanung und -neubau | | | | | | | | 11.06.2020 | | | | | | | |
| Bohlweg 30 | | | | | | | | Kunka | | | | | | | |
| 38100 Braunschweig | | | | | | | | Maßstab: | | | | | | | |
| Parkplätze Volkmarode Nord | | | | | | | | 1 :250 | | | | | | | |
| Pfarrwiese | | | | | | | | Blatt Nr.: | | | | | | | |
| Planart: | | | | Lageplan | | | | Vorabzug | | | | | | | |
| bearbeitet | | | | Datum: | | | | Name: | | | | geprüft: | | | |
| Mai 2020 | | | | Mai 2020 | | | | Kunka | | | | Braunschweig, den | | | |
| gezeichnet | | | | Mai 2020 | | | | Kunka | | | | | | | |
| mitgez.: | | | | | | | | | | | | Kartengrundlagen: | | | |
| | | | | | | | | | | | | Stadtgrundkarte " der Stadt Braunschweig, erstellt auf Grundlage der Liegenschaftskarte " | | | |
| | | | | | | | | | | | | © 2020 Stadt Braunschweig Abbildung Geoinformation © 2020 LEBLUN | | | |