

*Betreff:***Storchenhorst in der Okeraue zwischen Leiferde und Stöckheim***Organisationseinheit:*

Dezernat VIII

68 Fachbereich Umwelt

Datum:

15.03.2022

Adressat der Mitteilung:

Stadtbezirksrat im Stadtbezirk 211 Braunschweig-Süd (zur Kenntnis)

Mitteilungen außerhalb von Sitzungen (zur Kenntnis)

Sachverhalt:

Die Verwaltung teilt zu dem Antrag „Storchenhorst in der Okeraue zwischen Leiferde und Stöckheim“ (Drs. 21-16164) ergänzend mit, dass die Nisthilfe am 4./5. März 2022 auf dem Flurstück 281, Flur 1, Gemarkung Leiferde (Lageplan anbei) errichtet wurde.

Die Maßnahme wurde durch den Naturschutzbeauftragten Herrn Klaus Hermann über den Braunschweigischen Landesverein Geschichte – Heimat – Natur e. V. mit Mittel aus dem städtischen Ökotopf umgesetzt.

Herlitschke

Anlage/n:

Übersichtsplan



Nur für den
Dienstgebrauch

Ausgabe FRISBI

Angefertigt: 14.03.2022

Maßstab: 1:3 000

Erstellt für Maßstab

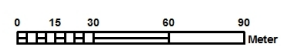

Der angegebene Maßstab ist in der Karte zu prüfen



Stadt



Braunschweig
Fachbereich Stadtplanung
und Geoinformation,
Abteilung Geoinformation