

Antragsteller: (Name und Anschrift)

DRK Kreisverband BS-SZ e.V.

Kinder- und Jugendzentrum Wenden

Heideblick 22

38110 Braunschweig

Tel.: 0531 - 980 9850

E-Mail: jugendzentrum@drkbssz.de

Braunschweig, 13.04.2022

Bankverbindung:

DRK Kreisverband BS-SZ e.V.

Konto-Nr.: Kinder- und Jugendzentrum Wenden

B.L.Z.: Bank für Sozialwirtschaft

IBAN: DE 2512 0510 0005 4706 0

Stadt Braunschweig
Fachbereich Zentrale Steuerung
Bezirksgeschäftsstelle Nord
Veltenhöfer Straße 3

38110 Braunschweig

Eingang 14/4

Antrag auf Gewährung eines Zuschusses

Ich beantrage / Wir beantragen die Gewährung eines Zuschusses in Höhe von

1000, - €

EURO.

Der Zuschuss soll folgendem Zweck dienen: *)

siehe Anlage

*) Der Zweck muss genau bezeichnet werden. Allgemeine Angaben genügen nicht. Auch ist anzugeben, ob und weshalb die Durchführung der Aufgaben ohne den Zuschuss nicht möglich wäre oder gefährdet sein würde. Es muss ersichtlich sein, was mit den Zuschussmitteln angeschafft bzw. welche Maßnahmen (Projekte) finanziert werden.

Kosten- und Finanzierungsplan

1. Kosten der Maßnahme/Veranstaltung/Beschaffung

(bitte hier aufschlüsseln oder Unterlagen wie Kosten-
voranschlag, Angebot, Kostenaufstellung o. a. beifügen)

- * Referentenhonorar (700, - €)
- * Farben/Sprühdosen (550, - €)
- * ergänzendes Material (Abklebeband, Malerfilz,
weiße Farbe und Pinsel) (50, - €)

1.300, - EUR ¹

2. Finanzierung

2.1 Eigenmittel:

50, - EUR

2.2 Sonstige Mittel:

(z. B. Spenden, Eintrittsgelder)

250, - EUR

2.3 Zuschüsse von Dritten

(z. B. Landesmittel, Stiftungen,
anderen städtischen Dienststellen)

300, - EUR

2.4 Hiermit beantragter Zuschuss:

1.000, - EUR

Summe Finanzierung:

1.300, - EUR ¹

3. Abwicklung der Maßnahme bzw. des Projekts

3.1 Beginn und Dauer der Maßnahme, die durch den Zuschuss gefördert werden soll 2 Wochenend-Workshops im Frühjahr/Somme

3.2 Zeitpunkt, zu dem die Zuschussmittel spätestens benötigt werden: Mai / Juni 2022

4. Angaben zum Antragsteller:

☐ Selbstständiger Verein ☒ sonstige Institution: DRK Kinder- und Jugendzentrum Wenden₂

Ansprechpartner/in: Silke Schlegel Tel.-Nr.: 0173 - 955 6298

Ich versichere / Wir versichern die Richtigkeit und Vollständigkeit der vorstehenden Angaben und erkläre(n), dass mit der Maßnahme, für die der Zuschuss beantragt wurde, noch nicht begonnen worden ist.

(Rechtsverbindliche Unterschrift
des Antragstellers)

¹ Die Beträge zu Nr. 1 und Nr. 2 müssen identisch sein.

² Bitte Zutreffendes ankreuzen



Neues Graffiti-Projekt auf dem Jugendplatz Wenden

Im Jahr 2017 hat das DRK Kinder- und Jugendzentrum Wenden erfolgreich zwei Graffiti – Workshops auf dem Jugendplatz Wenden (genannt „Skater“) durchgeführt. Besucher*innen des DRK Kinder- und Jugendzentrums Wenden sowie Nutzer*innen des Jugendplatzes Wenden haben daran teilgenommen und sich dafür engagiert.

Derzeit planen wir erneut ein Graffiti-Projekt auf dem Skater.

Begründung:

- Die heutigen jugendlichen Nutzer*innen des Skaters – Stammesbesucher - die sich zum Teil fast täglich auf dem Skater treffen/aufhalten, möchten "ihren" Platz neugestalten.

Auf dem Skater hat ein Generationenwechsel stattgefunden. Die jugendlichen Nutzer*innen des Jugendplatzes, die im Jahr 2017 die Rampen und die Sitzcke / den Unterstand auf dem Skater mit ihren Ideen für kunstvolle Graffitis gestaltet haben, sind inzwischen nur noch seltene Gäste auf dem Platz.

Die aktuelle Jugendszene hat zu den „alten“ Super-Mario-Bildern keinen echten Bezug und entwickelt derzeit eigene Ideen, welche Bilder sie sich auf den Rampen und für den Unterstand vorstellen.

- Die „alten“ Graffiti-Bilder wurden unter den vielen Rädern von Skateboards, Scootern und BMX-Rädern in den letzten Jahren stark strapaziert und sind inzwischen sehr abgenutzt und beginnen zunehmend unansehnlich auszusehen.

Ziele:

- Mit einem neuen Graffiti-Projekt wollen wir die Identifikation der jugendlichen Nutzer*innen mit „ihrem“ Skater fördern und durch optisch ansprechend gestaltete Flächen unschönen Schmierereien und Vandalismus vorbeugen und vermeiden.
- Gleichzeitig gibt dieses Projekt den jungen Menschen die Möglichkeit ihren Kiez mitzugestalten und sich im Stadtteil für Jugendräume zu engagieren
 - Jugend gestaltet ihre Räume -
- Des Weiteren wollen wir die Jugendkultur „Graffiti“ unterstützen und legale Gestaltungsfläche anbieten.

Damit auch dieses Graffiti-Projekt fachlich und künstlerisch gut angeleitet wird, möchten wir (wie bei unseren vorherigen Graffiti-Projekten) den Graffiti-Künstler Wieland Schlender als Referenten einladen dieses Projekt mit den Jugendlichen umzusetzen.

Ebenfalls wie bei den vorherigen Projekten sollen die jungen Leute im Vorfeld der Workshops Ideen sammeln, Skizzen anfertigen und einen Projektplan erarbeiten.

Wir planen im Frühjahr/Sommer 2022 an einem ggf. an zwei Wochenenden die Graffitis auf den Rampen sowie am Unterstand mit Besucher*innen des DRK Kinder- und Jugendzentrums Wenden sowie Nutzer*innen des Jugendplatzes neu zu gestalten.

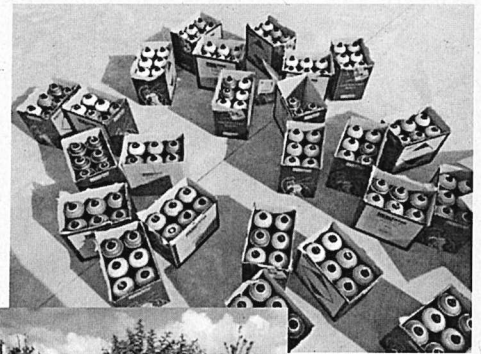

Antragsteller: (Name und Anschrift)

Interessengemeinschaft Veltenhof e. V.
Wallerweg 95 a
38112 Braunschweig
Tel.: 0531-2257209

Braunschweig, 25.04.2022
Bankverbindung: Nord-LB
Konto-Nr.: 1905389
B L Z : 25050000

Stadt Braunschweig
Fachbereich Zentrale Dienste
Bezirksgeschäftsstelle - Nord
Veltenhöfer Str. 3

38110 Braunschweig

E. 26.4.2022 
Flamm

Antrag auf Gewährung einer Zuwendung (Zuschuss)

Ich beantrage/Wir beantragen die Gewährung einer Zuwendung in Höhe von

750,- €.

Die Zuwendung soll folgendem Zweck dienen: *)

Anlässlich des Volksfestes in Veltenhof, für das Kinderfest und die Kaffeetafel für alle älteren Bürgerinnen und Bürger Veltenhofs.
Termin: Freitag, 01.07.2022

*) Der Zweck muss genau bezeichnet werden. Allgemeine Angaben genügen nicht. Auch ist anzugeben, ob und weshalb die Durchführung der Aufgaben ohne die Zuwendung nicht möglich oder gefährdet sein würde. Es muss ersichtlich sein, was mit den Zuschussmitteln angeschafft bzw. welche Maßnahmen (Projekte) finanziert werden.

Ergänzende Angaben:

1. Höhe der eigenen Mittel, mit denen der Antragsteller sich an der Durchführung der Maßnahme (Projekt) beteiligt, für die die Zuwendung beantragt wird. 1.200,00 €

2. Höhe der Mittel, die der Antragsteller für den gleichen Zweck bei anderen Stellen beantragt hat oder beantragen will oder die ihm von dritter Seite bereits bewilligt oder in Aussicht gestellt sind. --,--

3. Beginn und Dauer der Maßnahme, die durch die Zuwendung gefördert werden soll. 01.07.2022

4. Zeitpunkt, zu dem die Mittel spätestens benötigt werden. 01.07.2022

Ich versichere/Wir versichern die Richtigkeit und Vollständigkeit der vorstehenden Angaben und erkläre(n), dass mit der Maßnahme, für die der Zuschuss beantragt wurde, noch nicht begonnen worden ist.

(Rechtsverbindliche Unterschrift
des Antragstellers)

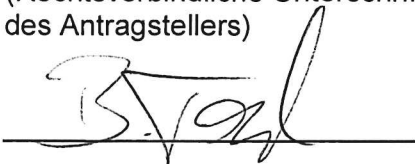

Antragsteller: (Name und Anschrift)

Förderverein Grundschule,
Kita und KTK Veltenhof e.V.
Nils Uphoff
Im Hadekamp 23
38112 Braunschweig
Tel.: 0172-5495511
E-Mail: Nils.Uphoff@veltenhof.de

Braunschweig, 15.05.2022

Bankverbindung: BLSK

DE 962505 0000 0151 1210 68

Konto-Nr.: _____

BLZ: _____

IBAN: _____

Stadt Braunschweig
- Fachbereich Zentrale Dienste -
Bezirksgeschäftsstelle 10.31
Veltenhöfer Straße 3

38110 Braunschweig

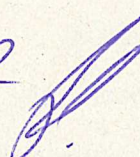
E. 16/5.22 

Antrag auf Gewährung eines Zuschusses

Ich beantrage / Wir beantragen die Gewährung eines Zuschusses in Höhe von

134,50 EURO.

Der Zuschuss soll folgendem Zweck dienen: *)

Erweiterung der Spielsachen für das Freigelände
der Kinder tagstätte Veltenhof zur Förderung
der Bewegungsaktivitäten der Kinder.

- 1x Winter Mini Viking, Pushbike
- 1x Winter Mini Viking, Scooter

*) Der Zweck muss genau bezeichnet werden. Allgemeine Angaben genügen nicht. Auch ist anzugeben, ob und weshalb die Durchführung der Aufgaben ohne den Zuschuss nicht möglich wäre oder gefährdet sein würde. Es muss ersichtlich sein, was mit den Zuschussmitteln angeschafft bzw. welche Maßnahmen (Projekte) finanziert werden.

Kosten- und Finanzierungsplan

1. Kosten der Maßnahme/Veranstaltung/Beschaffung
(bitte hier aufschlüsseln oder Unterlagen wie Kosten-
voranschlag, Angebot, Kostenaufstellung o. a. beifügen)

263,00 EUR¹

2. Finanzierung

- 2.1 Eigenmittel:

134,50 EUR

- 2.2 Sonstige Mittel:
(z. B. Spenden, Eintrittsgelder)

0,00 EUR

- 2.3 Zuschüsse von Dritten
(z. B. Landesmittel, Stiftungen,
anderen städtischen Dienststellen)

0,00 EUR

- 2.4 Hiermit beantragter Zuschuss:

134,50 EUR

Summe Finanzierung:

263,00 EUR¹

3. Abwicklung der Maßnahme bzw. des Projekts

- 3.1 Beginn und Dauer der Maßnahme, die
durch den Zuschuss gefördert werden soll

07.12.22

- 3.2 Zeitpunkt, zu dem die Zuschussmittel spätestens benötigt werden:

07.12.22

4. Angaben zum Antragsteller:

☒ Selbstständiger Verein ☐ Sonstige Institution: _____²

Ansprechpartner/in: Nils Uphoff Tel.-Nr.: 0172-5485511

Ich versichere / Wir versichern die Richtigkeit und Vollständigkeit der vorstehenden Angaben und erkläre(n), dass mit der Maßnahme, für die der Zuschuss beantragt wurde, noch nicht begonnen worden ist.

Nils Uphoff
(Rechtsverbindliche Unterschrift
des Antragstellers)

¹ Die Beträge zu Nr. 1 und Nr. 2 müssen identisch sein.

² Bitte Zutreffendes ankreuzen

Antragsteller: (Name und Anschrift)

Förderverein Grundschule
Kita und KTK Veltenhof e.V.
Nils Uphoff
Im Heidekamp 23
38112 Braunschweig
Tel.: 0172-5435511
E-Mail: Nils.Uphoff@veltenhof.de

Braunschweig, 15.5.2022

Bankverbindung: BLSK

DE 962505 0000 0151 1210 68

Konto-Nr.: _____

BLZ: _____

IBAN: _____

Stadt Braunschweig
- Fachbereich Zentrale Dienste -
Bezirksgeschäftsstelle 10.31
Veltenhöfer Straße 3

38110 Braunschweig

E. 16/5.22

Antrag auf Gewährung eines Zuschusses

Ich beantrage / Wir beantragen die Gewährung eines Zuschusses in Höhe von

741,75 EURO.

Der Zuschuss soll folgendem Zweck dienen: *)

*Neue Musikanlage für die Grundschule Veltenhof
für den Musikunterricht und Auftritte zur
Einschulung, etc.*

*) Der Zweck muss genau bezeichnet werden. Allgemeine Angaben genügen nicht. Auch ist anzugeben, ob und weshalb die Durchführung der Aufgaben ohne den Zuschuss nicht möglich wäre oder gefährdet sein würde. Es muss ersichtlich sein, was mit den Zuschussmitteln angeschafft bzw. welche Maßnahmen (Projekte) finanziert werden.

Kosten- und Finanzierungsplan

1. Kosten der Maßnahme/Veranstaltung/Beschaffung
(bitte hier aufschlüsseln oder Unterlagen wie Kosten-
voranschlag, Angebot, Kostenaufstellung o. a. beifügen)

1.483,50 EUR¹

2. Finanzierung

- 2.1 Eigenmittel:

741,75 EUR

- 2.2 Sonstige Mittel:
(z. B. Spenden, Eintrittsgelder)

/ EUR

- 2.3 Zuschüsse von Dritten
(z. B. Landesmittel, Stiftungen,
anderen städtischen Dienststellen)

/ EUR

- 2.4 Hiermit beantragter Zuschuss:

741,75 EUR

- Summe Finanzierung:

1.483,50 ~~582,75~~ EUR¹

3. Abwicklung der Maßnahme bzw. des Projekts

- 3.1 Beginn und Dauer der Maßnahme, die
durch den Zuschuss gefördert werden soll

07/2022

- 3.2 Zeitpunkt, zu dem die Zuschussmittel spätestens benötigt werden: 07/2022

4. Angaben zum Antragsteller:

☒ Selbstständiger Verein ☐ sonstige Institution: _____²

Ansprechpartner/in: Nils Uphoff Tel.-Nr.: 0172-5435511

Ich versichere / Wir versichern die Richtigkeit und Vollständigkeit der vorstehenden Angaben und erkläre(n), dass mit der Maßnahme, für die der Zuschuss beantragt wurde, noch nicht begonnen worden ist.

Nils Uphoff
(Rechtsverbindliche Unterschrift
des Antragstellers)

¹ Die Beträge zu Nr. 1 und Nr. 2 müssen identisch sein.

² Bitte Zutreffendes ankreuzen

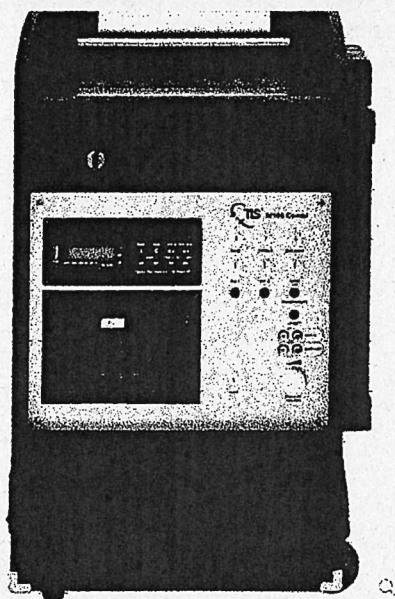
**Schulmöbel, Kindergarten- und Betriebseinrichtung mit 25% Web-Rabatt!!!**[<< Zurück](#) | [Home](#)[Beschallungsanlagen](#)[Beschallung mit TLS M 100 Serie](#)[Verstärkerbox TLS M100 Combi](#)

TLS M100 Combi

Sie erhalten Webshoprabatt!

Verstärkerbox TLS M100 Combi

Lehrmittel-Vierkant | P7100-K160-1360-A21-754602

Jetzt nur

~~1.978,00 €~~**1.483,50 €** zzgl. MwSt

1.765,37 € inkl. MwSt

exkl. Versand

Lieferzeit: ca 2-4 Wochen

1

In den Korb

**Beschreibung**[Mehr](#)**Verstärkerbox TLS M100 Combi**

Diese Seite benutzt Cookies für ein besseres Web Surf-Erlebnis.

[Mehr Details ...](#)

Combi ist mit Smartphone, Tablet und andere Wiedergabequellen kompatibel. Die Verstärkerbox TLS M100 Combi hat ein Gerätesafe für ihre Wertsachen. Über die Verstärkerbox TLS M100 Combi können Sie ihr Smartphone laden. Diese Beschallungsanlage ermöglicht 2x Funkmikrofon und 2x Kabel Mikro zu verwenden. Zu dieser Beschallungsanlage wird 1x Funkmikro wird mitgeliefert! Die Verstärkerbox TLS M100 Combi wird mit 1x Funkmikrofon, 1x Netzkabel, 1x Batterien für Fernbedienung sowie 1x Fernbedienung geliefert.

Verwandte Produkte

Kategorie
Beschallungsanlagen
exkl. Versand |

Service

Transportfragebogen für die Anlieferung von Möbel
Garantie und Nachkaufservice
Ansprechpartner und Telefonservice
Hinweis zur Warenannahme

Wir über uns

Impressum

AGB

Datenschutzerklärung

FAQ, Fragen und Antworten

FAQ, Fragen und Antworten

Kategorien von A-Z von Lehrmittel-Vierkant

Stoffkarten, Stoffe und Kunstleder für Stühle

Kontakt

x

Diese Seite benutzt Cookies für ein besseres Web Surf-Erlebnis.

[Mehr Details...](#)

Antragsteller: (Name und Anschrift)

Interessengemeinschaft
Veltenhof e.V.
Nils Uphoff
Im Heidekamp 23
38112 Braunschweig
Tel.: 0132 - 548 55 21
E-Mail: Nils.Uphoff@veltenhof.de

Braunschweig, 15.5.2022

Bankverbindung: BSK
DE 05 2505 0000 0001 3011 07
Konto-Nr.: _____
BLZ: _____
IBAN: _____

Stadt Braunschweig
- Fachbereich Zentrale Dienste -
Bezirksgeschäftsstelle 10.31
Veltenhöfer Straße 3

38110 Braunschweig

E. 16/5.22

Antrag auf Gewährung eines Zuschusses

Ich beantrage / Wir beantragen die Gewährung eines Zuschusses in Höhe von

3.537,87 EURO.

Der Zuschuss soll folgendem Zweck dienen: *)

Sanierung der letzten 3 verbleibenden Fenster des Altbestandes zur Reduzierung der Geräuschbelastung im Außenbereich (Anwohner) und Reduzierung des Energiebedarfs durch hitzegerechte Verglasung.

Durch zusätzliche Investition in eine neue Garderobe und eine neue Schließanlage der Alttagesstätte stehen keine Eigenmittel für diese Maßnahme zur Verfügung. Zudem sind die Miteinnahmen durch die Pandemie deutlich reduziert worden, um Investitionen zu finanzieren.

*) Der Zweck muss genau bezeichnet werden. Allgemeine Angaben genügen nicht. Auch ist anzugeben, ob und weshalb die Durchführung der Aufgaben ohne den Zuschuss nicht möglich wäre oder gefährdet sein würde. Es muss ersichtlich sein, was mit den Zuschussmitteln angeschafft bzw. welche Maßnahmen (Projekte) finanziert werden.

Kosten- und Finanzierungsplan

1. Kosten der Maßnahme/Veranstaltung/Beschaffung
(bitte hier aufschlüsseln oder Unterlagen wie Kosten-
voranschlag, Angebot, Kostenaufstellung o. a. beifügen)

3.537,87 EUR¹

2. Finanzierung

- 2.1 Eigenmittel:

0,- EUR

- 2.2 Sonstige Mittel:
(z. B. Spenden, Eintrittsgelder)

0,- EUR

- 2.3 Zuschüsse von Dritten
(z. B. Landesmittel, Stiftungen,
anderen städtischen Dienststellen)

0,- EUR

- 2.4 Hiermit beantragter Zuschuss:

3.537,87 EUR

- Summe Finanzierung:

3.537,87 EUR¹

3. Abwicklung der Maßnahme bzw. des Projekts

- 3.1 Beginn und Dauer der Maßnahme, die
durch den Zuschuss gefördert werden soll

07/2022

- 3.2 Zeitpunkt, zu dem die Zuschussmittel spätestens benötigt werden:

07/2022

4. Angaben zum Antragsteller:

☒ Selbstständiger Verein

☐ sonstige Institution: _____²

Ansprechpartner/in: Nils Uphoff Tel.-Nr.: 032-5485511

Ich versichere / Wir versichern die Richtigkeit und Vollständigkeit der vorstehenden Angaben und erkläre(n), dass mit der Maßnahme, für die der Zuschuss beantragt wurde, noch nicht begonnen worden ist.

Nils Uphoff
(Rechtsverbindliche Unterschrift
des Antragstellers)

¹ Die Beträge zu Nr. 1 und Nr. 2 müssen identisch sein.

² Bitte Zutreffendes ankreuzen

Tischlerei Stövesandt GmbH • Vorlingskamp 10 • 38126 Braunschweig

Interessengemeinschaft Veltenhof
Nils Uphoff
Im Heidekamp 23
38112 Braunschweig

Datum: 22.04.2022
Vorgang Nr.:
Kunden Nr.:
Unser Zeichen: mc / HBI

Angebot 22-0296

BV: Altentagesstätte

Sehr geehrter Herr Uphoff,

vielen Dank für Ihre freundliche Anfrage.

Gern unterbreiten wir Ihnen gemäß unserer umseitigen Allgemeinen Geschäftsbedingungen (AGB's), auch zu finden unter www.tischlereistoevesandt.de/agb/, das nachfolgende Angebot:

Aldra-Kunststoff-Fenster Typ AD 76

(5-Kammer-System) mit folgenden für Sie nutzbringenden Details:

- Metallverstärkung in Blend- und Flügelrahmen
- Rundumverriegelung ab einer Flügellänge von 850 mm
- Wärmeschutzverglasung Ug-Wert 1.1 W/m²K
anderen Verglasung: siehe in den Positionen
- Farbe: schokobraun

- | | |
|---------------------------|-------------|
| - inkl. Lieferung | ja x nein 0 |
| - inkl. Montage | ja x nein 0 |
| - inkl. Demontage | ja x nein 0 |
| - inkl. Entsorgung | ja x nein 0 |
| - inkl. Außenblech | ja 0 nein x |
| - inkl. Innenbank | ja 0 nein x |
| - inkl. Deckleisten innen | ja x nein 0 |
| - inkl. Deckleisten außen | ja x nein 0 |

Tischlerei Stövesandt GmbH • Vorlingskamp 10 • 38126 Braunschweig

Angebot 22-0296, Uphoff, Braunschweig

Seite: 2 / 4

PosNr	Menge	Beschreibung	E-Preis EUR	G-Preis EUR
1	3 St	1 flg. Dreh-Kipp-Fenster Maß ca. 144 x 185 cm	860,00	2.580,00
2	3 St	Mehrpreis für eine Schallschutzverglasung, Preis pro Fenster	82,00	246,00
3	3 St	Mehrpreis für einen einbruchhemmenden Beschlag inkl. abschließbarem Griff; Preis pro Flügel	49,00	147,00
Gesamtpreis				2.973,00
+ Mehrwertsteuer			19,00 %	564,87
Gesamtbetrag				<u>3.537,87</u>

Zahlungsbedingungen:

Handwerkerrechnungen sind innerhalb von 10 Werktagen netto,
ohne Skontoabzug zu begleichen.
Unberechtigte Skontoabzüge werden zurückgefordert.
Ab dem 11. Tag berechnen wir Mahngebühren-
Ab dem 31. Tag berechnen wir Verzugszinsen gemäß BGB § 288, Abs. 1

Hinweis:

In den meisten Fällen sind nach der Montage von Bau- bzw. Innenausbau-elementen keine Putz,
Maurer oder Malerarbeiten erforderlich. Auch bei sorgfältigstem Arbeiten kann es -
bedingt auch durch die unterschiedlichsten Einbausituationen - zu Beschädigungen an der
vorhandenen Bausubstanz kommen.
Diese Beschädigungen stellen keinen Reklamationsgrund dar.
Für Schäden an Materialien (Kabel, Rohre u.ä.) die im Arbeitsbereich verborgen sind übernehmen
wir ebenfalls keine Haftung . Zusatzarbeiten werden nach Stundenlohn und Material berechnet.

Die Preise beziehen sich auf das gesamte Angebotsvolumen und haben einzeln keine Geltung.

Auf Grund der derzeitigen Materialpreiserhöhungen ist das Angebot freibleibend.

Tischlerei Stövesandt GmbH • Vorlingskaamp 10 • 38126 Braunschweig

Angebot 22-0296, Uphoff, Braunschweig

Seite: 3 / 4

Wir sind sicher, Ihnen ein interessantes Angebot zu unterbreiten und sichern Ihnen bereits heute bei Auftragserteilung eine handwerksgerechte Arbeit zu.

stövesandt

Bei Rückfragen stehen wir Ihnen gern zur Verfügung!

Mit freundlichen Grüßen
Tischlerei Stövesandt GmbH

M. Cohrs

Bestellung

Bitte die anliegende Kopie unterschrieben an uns zurücksenden.

Ort/Datum

Unterschrift

Antragsteller: (Name und Anschrift)

Braunschweig, 25.05.2022

Kultur- und
Förderverein Rühme e.V.

Gifhorner Str 131
38112 Braunschweig

Tel.: 0531 - 311528

E-Mail: bernd.baehre@ruehme.
com

Bankverbindung: Vob.
Bra Wo

Konto-Nr.: _____

B L Z: _____

IBAN: DE 79 2699 1066
12 16 6510 00

Stadt Braunschweig
Referat Bezirksgeschäftsstellen
Bezirksgeschäftsstelle Nord
Veltenhöfer Straße 3

38110 Braunschweig

E. 25/5.2022

Antrag auf Gewährung eines Zuschusses

Ich beantrage / Wir beantragen die Gewährung eines Zuschusses in Höhe von

800. - EURO.

Der Zuschuss soll folgendem Zweck dienen: *)

Herstellung und Aufstellung eines
"Blick" Schildes am Denkmal an der
Lincoln-Siedlung. Das Schild soll den
interessierten Bürgern die Namensgebung
der Lincoln Siedlung erklären.

*) Der Zweck muss genau bezeichnet werden. Allgemeine Angaben genügen nicht. Auch ist anzugeben, ob und weshalb die Durchführung der Aufgaben ohne den Zuschuss nicht möglich wäre oder gefährdet sein würde. Es muss ersichtlich sein, was mit den Zuschussmitteln angeschafft bzw. welche Maßnahmen (Projekte) finanziert werden.

Kosten- und Finanzierungsplan

1. Kosten der Maßnahme/Veranstaltung/Beschaffung
(bitte hier aufschlüsseln oder Unterlagen wie Kosten-
voranschlag, Angebot, Kostenaufstellung o. a. beifügen)

1725,65 EUR¹

2 Angebote anbei

2. Finanzierung

2.1 Eigenmittel:

925,65 EUR

2.2 Sonstige Mittel:
(z. B. Spenden, Eintrittsgelder)

_____ EUR

2.3 Zuschüsse von Dritten
(z. B. Landesmittel, Stiftungen,
anderen städtischen Dienststellen)

_____ EUR

2.4 Hiermit beantragter Zuschuss:

800,- EUR

Summe Finanzierung:

1725,65 EUR¹

3. Abwicklung der Maßnahme bzw. des Projekts

3.1 Beginn und Dauer der Maßnahme, die
durch den Zuschuss gefördert werden soll

Oktober 2022 + 3 Wochen

3.2 Zeitpunkt, zu dem die Zuschussmittel spätestens benötigt werden:

1. Nov. 2022

4. Angaben zum Antragsteller:

☒ Selbstständiger Verein

O sonstige Institution: _____²

Ansprechpartner/in:

Bernd Bähre 1. V. Tel.-Nr.: 0531-311527

Ich versichere / Wir versichern die Richtigkeit und Vollständigkeit der vorstehenden Angaben und erkläre(n), dass mit der Maßnahme, für die der Zuschuss beantragt wurde, noch nicht begonnen worden ist.

(Rechtsverbindliche Unterschrift
des Antragstellers)

[Handwritten Signature]



**Kultur- und
Förderverein Rühme e.V.**

Gifhornner Straße 131 · 38112 Braunschweig

¹ Die Beträge zu Nr. 1 und Nr. 2 müssen identisch sein.

² Bitte Zutreffendes ankreuzen



sign point GmbH • Christian-Pommer-Straße 58 • 38112 Braunschweig

Kultur- und Förderverein Rühme e.V.
Gifhorn Str. 131
38112 Braunschweig

Datum: 19.05.2022
Angebots-Nr.: 2022050564
Kunden-Nr.: 182774
Sachbearbeiter/-in: i. A. Julia Franke

Angebot

Sehr geehrte Damen und Herren,

vielen Dank für Ihre Anfrage. Gern unterbreiten wir Ihnen nachfolgend unser freibleibendes Angebot:

Pos.	Anzahl	Einheit	Artikelnr.	Bezeichnung	Einzelpreis	Gesamtpreis
1	2	ST	WTBLIK720	BLIK-Tafel 720 Material: Edelstahlblech 2 mm, entgratet und gebürstet Ecken leicht abgerundet Format (BxH): 720 x 720 mm inkl. 4 Bohrungen und 4 Schrauben einseitig beschriftet mittels Digitaldruck auf weißer 7-Jahresfolie inkl. glänzendem Schutzlaminat Druckdaten werden von der Stadt Braunschweig gestellt	215,00 €	430,00 €
2	1	STD	AZMontage	Einbau Tafeln Einbau der Tafeln in vorhandenen Edelstahlaufsteller	56,00 €	56,00 €
3	1	STD	AZMontage	Montage Edelstahlaufsteller der vorgenannten Positionen wird nach Aufwand berechnet, Berechnung zum Stundensatz pro Monteur, zzgl. Klein- und Befestigungsteile zzgl. An- und Abfahrt Der angegebene Wert gilt bis zur endgültigen Fertigstellung als Kostenschätzung. Bitte beachten Sie: Der Auftraggeber muss sich vor Montagebeginn über die Lage sämtlicher Leitungen (u. a. Strom, Wasser, Gas, Telekom..) informieren und den Verlauf am zugewiesenen Montageort ausschließen. inkl. 2x Schnellbeton	201,60 €	201,60 €

Übertrag

687,60 €

sign point GmbH
Christian-Pommer-Str. 58 • 38112 Braunschweig
Telefon: 0531 24360-0 • Fax: 0531 24360-24
www.signpoint.de • info@signpoint.de

Bankverbindung:
Volksbank eG Braunschweig Wolfsburg
IBAN: DE90 2699 1066 6153 9250 00 • BIC: GENODEF1WOB
Braunschweigische Landessparkasse
IBAN: DE71 2505 0000 0002 0631 70 • BIC: NOLADE2H

Geschäftsführer: Michael Schmiedel
Sitz der Gesellschaft: Braunschweig
Registergericht: AG Braunschweig HRB 3975
Gerichtsstand: Braunschweig • USt-ID-Nr. DE 811 866 828
Steuernummer: 13/203/12052



Angebots-Nr.: 2022050564

Seite 2 von 2

Pos.	Anzahl	Einheit	Artikelnr.	Bezeichnung	Einzelpreis	Gesamtpreis
Übertrag						687,60 €
4	1	ST	FK30	Fahrtkosten Be- und Entladen, sowie An- und Abfahrt	29,00 €	29,00 €
5	2	STD	AZGrafik	Grafikarbeiten für Entwürfe/Korrekturen/Produktionsdatenerstellung Stundensatz (Mindestberechnung 0,5 Stunden) Entwurfserstellung nach Aufwand und Nachweis inkl. einem Korrekturdurchlauf und Erstellung der Produktionsdaten Bitte beachten Sie: Autorenkorrekturen - insbesondere durch nachträgliche Änderungswünsche - führen wir generell nur gegen Berechnung des Aufwands durch.	68,00 €	136,00 €
6	1	ST	LogZu	Logistikzuschlag 1% netto vom Auftrag-/Rechnungswert Summe kann in der Rechnungsstellung variieren	8,53 €	8,53 €
Summe						861,13 €
Mehrwertsteuer 19% auf 861,13 € netto						163,61 €
Gesamtbetrag						1.024,74 €

Lieferbedingungen: ab Werk, exklusive Verpackung.

Zahlungsbedingungen: 14 Tage netto

Bei Fragen steht Ihnen o.g. Sachbearbeiter gerne zu Verfügung. Wir freuen uns, diesen Auftrag für Sie auszuführen.

Mit freundlichen Grüßen

i. A. Julia Franke

Kultur- und Förderverein Rühme e.V.

Von: Frank Schwarz <metallbau.schwarz@arcor.de>
Gesendet: Dienstag, 24. Mai 2022 12:26
An: bernd.baehre@ruehme.com
Betreff: Angebot

Hallo Herr Bähre,

Edelstahlaufsteller für Schildgröße 720/720 mm ansonsten nach Zeichnung 589.- € Netto zzgl. MwSt.

Mit freundlichen Grüßen

Frank Schwarz Metallbau



589,-
MSt 111,91
Ges. 700,91 Summe

Auflistung der ges. Investition

Schloss 700,91
Schild 1024,74
1725,65 €



2019/08/16 09:32