

Betreff:

Celler Straße: Verbesserte Querungsmöglichkeit für Zu-Fuß-Gehende und Radfahrende im Zuge des Wallrings

Organisationseinheit:

Dezernat III
66 Fachbereich Tiefbau und Verkehr

Datum:

24.04.2023

Beratungsfolge

Ausschuss für Mobilität, Tiefbau und Auftragsvergaben
(Entscheidung)

Sitzungstermin

02.05.2023

Status

Ö

Beschluss:

„Der Planung und dem Umbau des Knotenpunktes Celler Straße/Petritorwall/Am Neuen Petritore wird in der als Anlage 1 beigefügten Fassung zugestimmt.“ (unverändert)

Sachverhalt:

Anlass

Der Stadtbezirksrat 130 Innenstadt hat in seiner Sitzung am 18.04.2023 die DS 23-20661 beraten und folgenden vom Vorschlag der Verwaltung abweichenden Beschluss (10:6:0) gefasst:

- „1. Der Planung und dem Umbau des Knotenpunktes Celler Straße/Petritorwall/Am Neuen Petritore wird in der als Anlage 2 beigefügten Fassung zugestimmt.
2. Die Entwässerungsrinnen werden dort, wo sie die asphaltierten Radwege im Verlauf der Celler Straße queren, nicht als Betonsteinpflaster, sondern ebenfalls durchgehend asphaltiert ausgeführt und die Steigungsänderungen ausgerundet.“

Stellungnahme der Verwaltung

Die Verwaltung erkennt die Intention des Stadtbezirksrates, die Situation für die in Richtung Osten auf dem Petritorwall Radfahrenden auf ein höheres Qualitätsniveau zu heben, was nur durch den Verzicht auf 14 Parkplätze möglich wird. Dies hatte die Verwaltung in der Variante 2 dargestellt, die der Stadtbezirksrat abweichend beschlossen hat.

Die Verwaltung sieht an dieser Stelle die Möglichkeit, Parkplätze zu erhalten, was bei anderen Radverkehrsplanungen nicht der Fall ist. Durch das Einhalten der in Braunschweig vorgesehenen Mindestbreite für Fahrradstraßen (auf einer Länge von ca. 80 m) ist auch in Variante 1 eine gute Radverkehrslösung dargestellt.

Zum Beschlusspunkt 2 des Stadtbezirksrates hat die Verwaltung bereits in der Sitzung des Stadtbezirksrates vorgetragen, dass diese Betonsteinrinnen in sehr flachen Bereichen ein sehr wesentliches Element der Straßenentwässerung darstellen und erst im Rahmen der Ausführungsplanung entschieden werden kann, ob eine Betonsteingosse erforderlich wird, um eine Pfützenbildung in diesen Bereichen sicher zu vermeiden.

Die Verwaltung sagt zu, an allen Stellen, die anders entwässert werden können, auf die Querrinnen zu verzichten. An allen anderen Stellen besteht bei einem Verzicht auf die Querrinnen die Gefahr einer Pfützen- und im Winter Eisbildung. Die Verwaltung rät dringend ab, an solchen Stellen keine Querrinne einzubauen.

Leuer

Anlage/n:

Anlage 1: Lageplan Variante 1 - Celler Straße-Petritorwall

Anlage 2: Lageplan Variante 2 - Celler Straße-Petritorwall

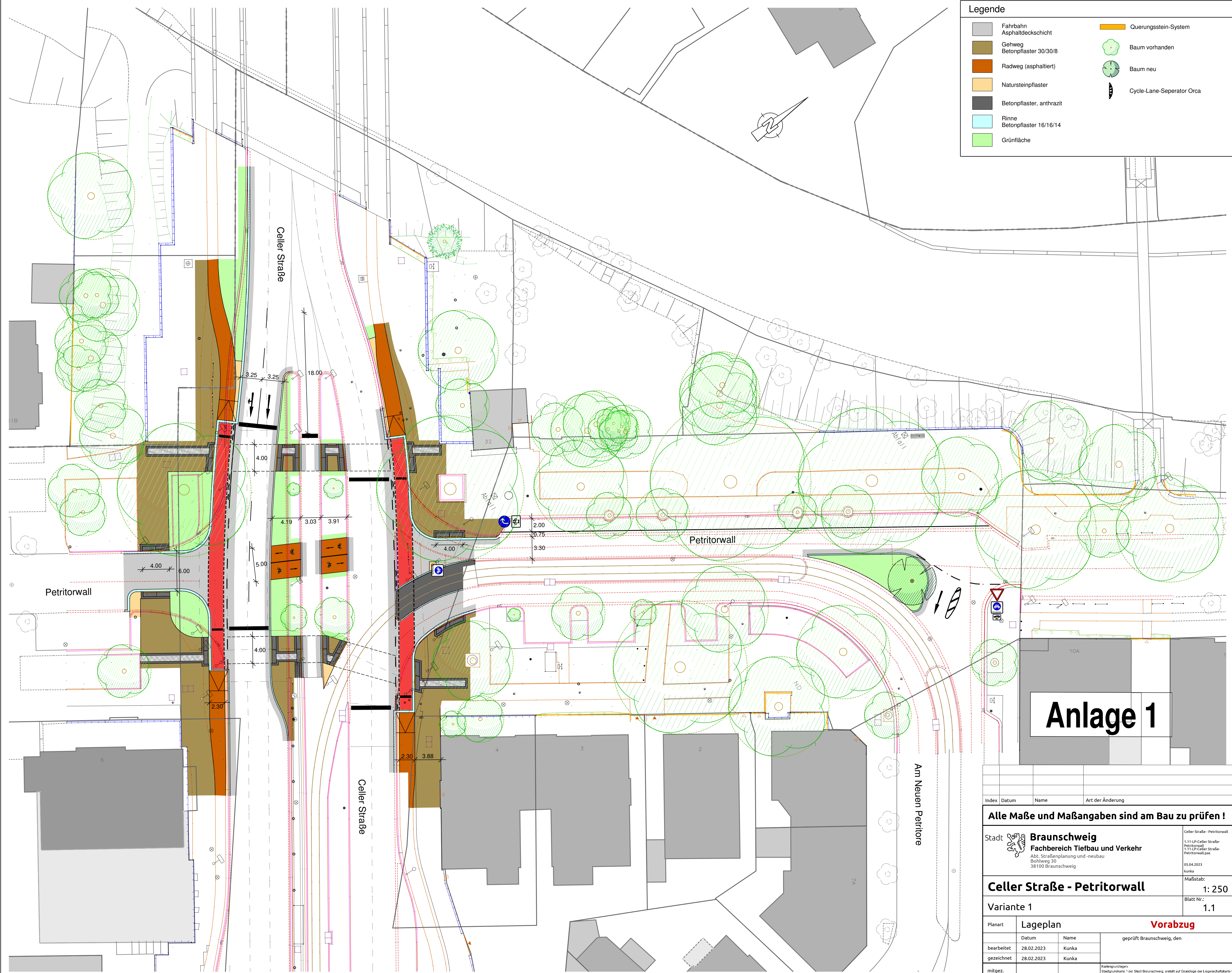

Legende

Fahrbahn
Asphaltdeckschicht

Gehweg
Betonpflaster 30/30/8

Radweg (asphaltiert)

Natursteinpflaster

Betonpflaster, anthrazit

Rinne
Betonpflaster 16/16/14

Grünfläche

Querungsstein-System

Baum vorhanden

Baum neu

Cycle-Lane-Seperator Orca

Anlage 1

Index	Datum	Name	Art der Änderung
Alle Maße und Maßangaben sind am Bau zu prüfen !			
Stadt Braunschweig Fachbereich Tiefbau und Verkehr Abt. Straßenplanung und -neubau Bohlweg 30 38100 Braunschweig			Celler Straße - Petritorwall 1.11-UP-Celler Straße- Petritorwall 1.11-UP-Celler Straße- Petritorwall.pas 05.04.2023 kunka
Celler Straße - Petritorwall			Maßstab: 1: 250
Variante 1			Blatt Nr.: 1.1
Planart	Lageplan		Vorabzug
bearbeitet	28.02.2023	Kunka	geprüft Braunschweig, den
gezeichnet	28.02.2023	Kunka	
mitgez.			Kartengrundlagen: Stadtplan Nr. 1 der Stadt Braunschweig, erstellt auf Grundlage der Liegenschaftskarte 1) © 2021 Stadt Braunschweig, Kartierung koordinaten: 11.02.2021, 11.02.2021

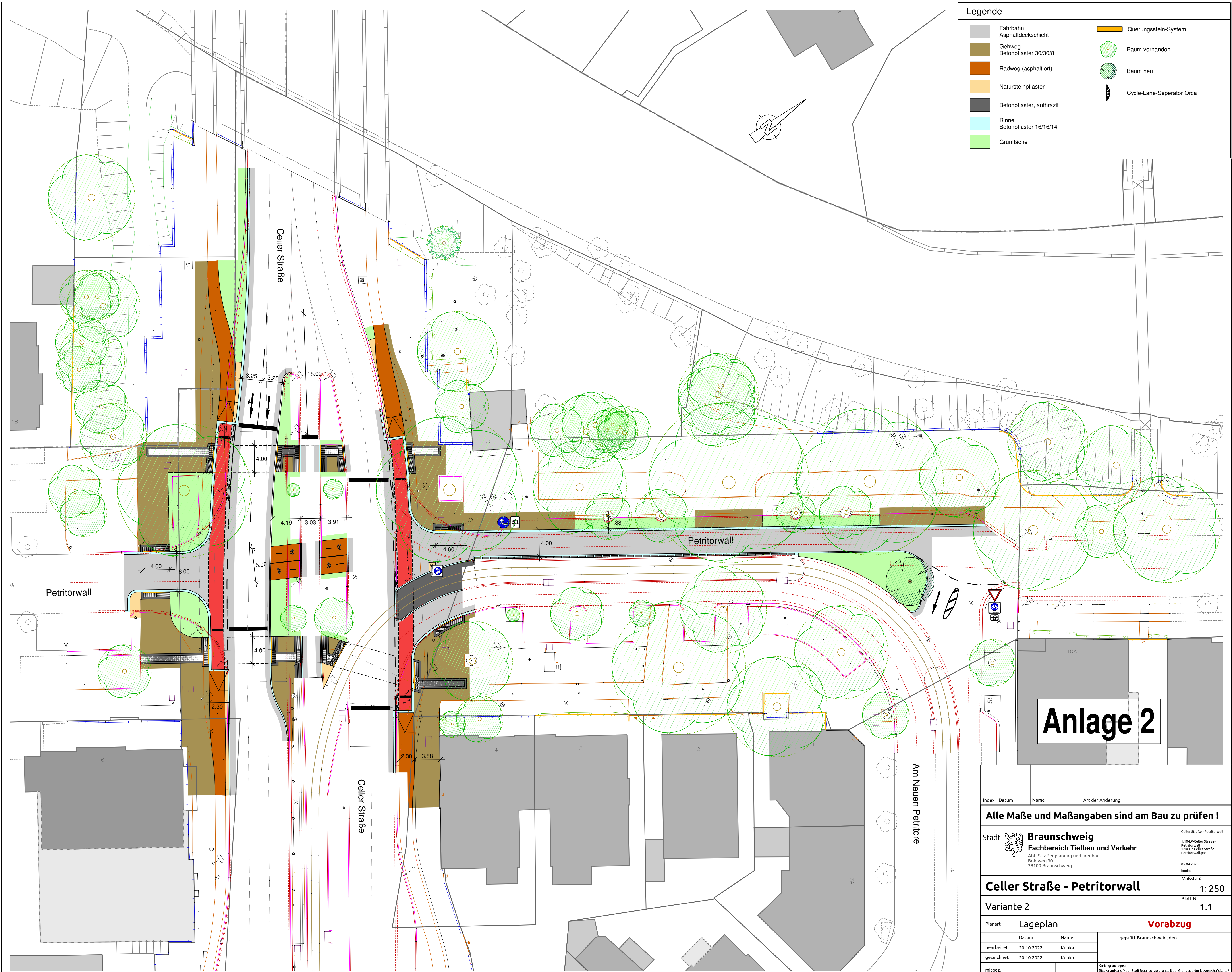

Legende

Fahrbahn
Asphaltdeckschicht

Gehweg
Betonpflaster 30/30/8

Radweg (asphaltiert)

Natursteinpflaster

Betonpflaster, anthrazit

Rinne
Betonpflaster 16/16/14

Grünfläche

Querungsstein-System

Baum vorhanden

Baum neu

Cycle-Lane-Separator Orca

Anlage 2

Index	Datum	Name	Art der Änderung
Alle Maße und Maßangaben sind am Bau zu prüfen !			
Stadt Braunschweig Fachbereich Tiefbau und Verkehr Abt. Straßenplanung und -neubau Bohlweg 30 38100 Braunschweig			Celler Straße - Petritorwall 1:10 LP-Celler Straße- Petritorwall 1:10 LP-Celler Straße- Petritorwall.pas 05.04.2023 kunka
Celler Straße - Petritorwall			Maßstab: 1: 250
Variante 2			Blatt Nr.: 1.1
Planart	Lageplan		Vorabzug
bearbeitet	Datum	Name	geprüft Braunschweig, den
gezeichnet	20.10.2022	Kunka	
mitgez.	20.10.2022	Kunka	
Kartengrundlagen: Stadtgrundkarte 1 der Stadt Braunschweig, erstellt auf Grundlage der Liegenschaftskarte 1 © 2021 Stadt Braunschweig, Zeichnung, Geoinform. © 2021 L&L			