

*Betreff:***Änderungsantrag zu DS 24-24550 Versetzen des Gedenksteins
Gliesmarode "Den Opfern und Gefallenen der Weltkriege"***Organisationseinheit:*

Dezernat III

66 Fachbereich Tiefbau und Verkehr

Datum:

22.01.2025

*Beratungsfolge*Stadtbezirksrat im Stadtbezirk 112 Wabe-Schunter-Beberbach (zur
Kenntnis)*Sitzungstermin*

23.01.2025

Status

Ö

Sachverhalt:

In der Beschlussvorlage DS 24-24550 schlägt die Verwaltung als neuen Standort für den Gedenkstein Gliesmarode "Den Opfern und Gefallenen der Weltkriege" einen Standort an der Querumer Straße, ca. 80 m nördlich der Paul-Jonas-Meier-Straße, vor. Mit Änderungsantrag vom 09.01.2025 (DS 25-24977) soll die Verwaltung beauftragt werden, den Gedenkstein stattdessen an den Standort Querumer Straße, (nördliche) Ecke Paul-Jonas-Meier-Straße zu versetzen.

Zu dem Änderungsantrag nimmt die Verwaltung wie folgt Stellung:

Der alternativ vorgeschlagene Standort (s. Anlage) gewährleistet aus Sicht der Verwaltung ebenfalls eine gute Wahrnehmbarkeit und günstige Zugänglichkeit. Das Abrücken des Gedenksteins von der heutigen Fahrbahnkante gewährleistet auch hier bei einem potenziellen Ausbau der Querumer Straße mit einer Stadtbahntrasse nach Querum die Dauerhaftigkeit des Standortes.

Die Verwaltung bewertet auch diesen Standort als geeignet.

Leuer

Anlage/n:

Vorentwurf zum Alternativstandort Gedenkstein

Quelle: Stadt Braunschweig, FB Stadtplanung und Geoinformation
Abt. Geoinformation Stadtmessung 61, 2/2021-128
Vermessung / Feldvergleich: 22.06.2020 bis 02.07.2020
Koordinatensystem: Zone: 32, Höhensystem: DHHN74

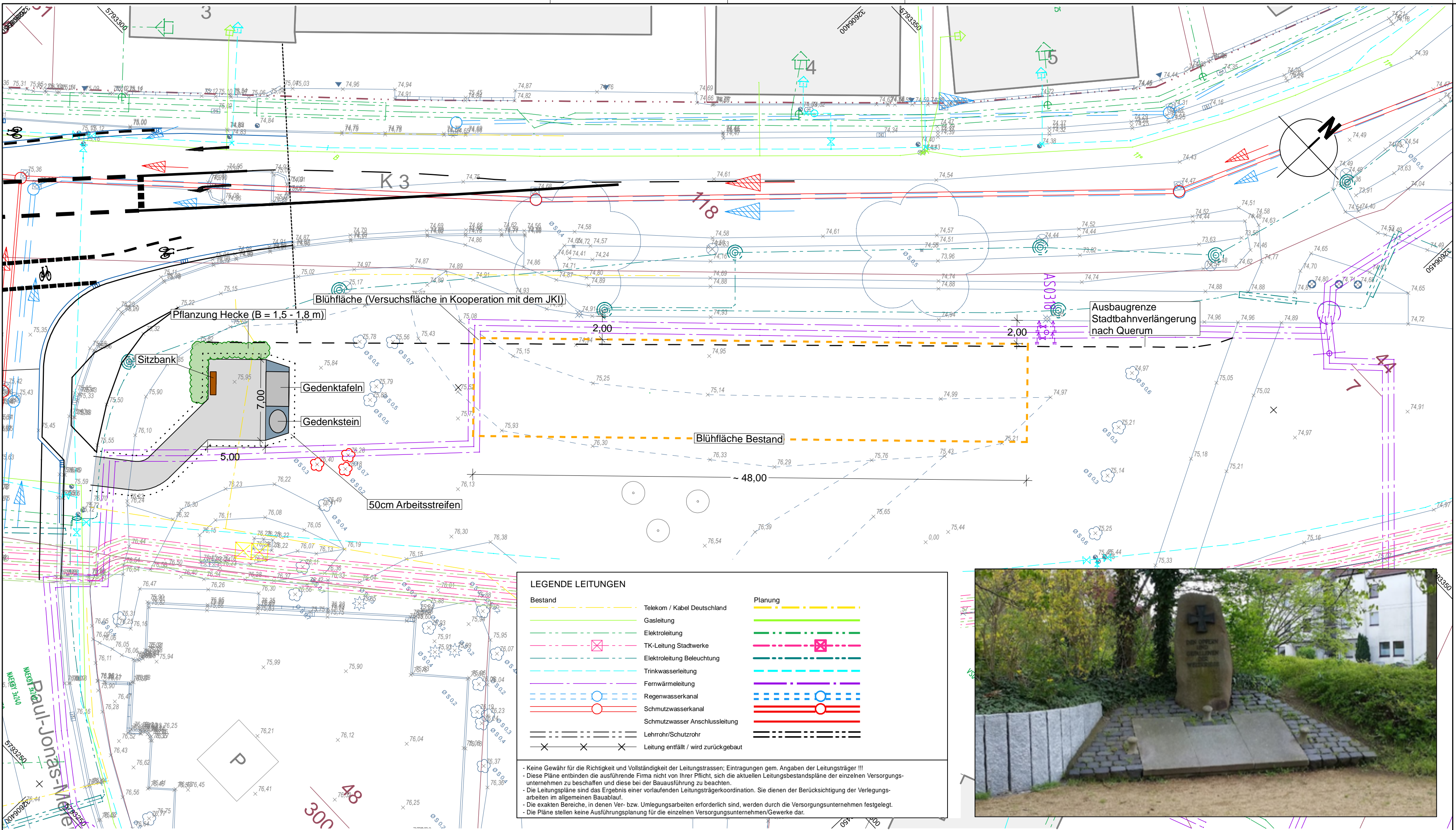

LEGENDE

×74,52	Höhe Bestand		Baum Bestand nicht vorhanden		Kleinpflaster
•	vorh. Baum		Hecke Planung, z.Bsp. Korallenbeere (Symphoricarpos orbiculatus)		Pflaster
	vorh. Baum (Vermessung)				

BPR Ingenieure GmbH & Co. KG
Ein Unternehmen der BPRGruppe
Döhbruch 103 30559 Hannover +49 511 860 55 0 info@bpr-hannover.de

bearbeitet	24.10.2024	RB
gezeichnet	24.10.2024	Kol
geprüft		

a	Lage Gedenkstein	20.01.2025	USM/Kol
Nr.	Art der Änderung	Datum	Name

Entwurfsplanung

Braunschweiger Verkehrs-GmbH Am Hauptgüterbahnhof 28 38126 Braunschweig	Stadt Braunschweig Fachbereich Tiefbau und Verkehr Bohlweg 30 38100 Braunschweig
---	--

Stadt.Bahn.Plus. Volkmarode-Nord Bringt Braunschweig weiter!	Unterlage / Blatt-Nr.: /
Straße: Berliner Straße / Querumer Straße Station:	Lageplan Verlegung Gedenkstein
Planbezeichnung: SB+ 12_FAN_EP_BPR_TP_LAP_000_01_a_IB_Gedenkstein	Maßstab: 1 : 250

Stadtbahnausbau Braunschweig Teilprojekt 1.2 - Wendeanlage Gliesmarode	
Antragsteller:	Planverfasser:
Braunschweig, den	Braunschweig, den