

Betreff:

Umsetzung Lebensweg im Emsviertel

Organisationseinheit:

Dezernat III
61 Fachbereich Stadtplanung und Geoinformation

Datum:

12.06.2026

Beratungsfolge:

Stadtbezirksrat im Stadtbezirk 221 Weststadt (Entscheidung)

Sitzungstermin

15.06.2026

Status

Ö

Beschluss:

„Der Umsetzung des sogenannten „Lebenswegs“ im Emsviertel wird zugestimmt.“

Sachverhalt:

Beschlusskompetenz:

Die Beschlusskompetenz des Stadtbezirksrates 221 ergibt sich aus § 93 Abs. 1 Nr. 5 NKomVG. Im Sinne dieser Zuständigkeitsnorm handelt es sich bei der Einrichtung des Lebenswegs mit Spiel- und Aufenthaltsstationen um eine Maßnahme zur Gestaltung und Aufwertung des öffentlichen Raums sowie zur Pflege des Ortsbildes, für die der Stadtbezirksrat 221 beschlusszuständig ist.

Anlass:

Der Lebensweg ist Bestandteil des im Jahr 2023 erarbeiteten Freiraumkonzepts und dient der Steigerung der Attraktivität des Wohnumfelds im Emsviertel. Ich verweise dazu auch auf die DS 23-21338, 23-21338-01 und 23-21338-02 "Freiraumkonzept Emsviertel". Ziel ist es, eine Wegeführung zu schaffen, die in Form mehrerer thematisch gestalteter Stationen durch das Quartier führt.

Planung:

An den einzelnen Stationen des Lebenswegs sollen durchweg Sitzmöglichkeiten sowie, sofern möglich, kleinere Spiel-, Bewegungs- und Sportangebote für alle Altersgruppen geschaffen werden. Hierfür wurden Standorte auf städtischen Flächen gewählt, die sich an zentralen und neuralgischen Punkten im Emsviertel befinden und zur besseren Vernetzung sowie Belebung des Quartiers beitragen. Zur Orientierung und als gestalterisches Wiedererkennungsmerkmal erhält jede Station eine einheitlich gestaltete Stelle mit Informations- und Wiedererkennungsfunktion.

Die Stationen gliedern sich wie folgt:

- **Station 01 – „KJZ Rotation“**
Aufenthalts- und Bewegungsbereich mit Calisthenics-Anlage Sitzmöglichkeiten und Aufenthaltsflächen am Kinder- und Jugendzentrum.
- **Station 02 – „Spielpfad“**
Bewegungsorientierter Bereich mit Spiel- und Balancierangeboten wie Slackline, Federwippen und Hüfelementen.
- **Station 03 – „Aufenthalt am Haseweg“**
Kleiner Aufenthaltsbereich mit Sitzgelegenheit und Begrünung zur Aufwertung des öffentlichen Raums.
- **Station 04 – „Aufenthalt am Emsweg“**
Ruhiger Aufenthaltsbereich mit Sitzmöglichkeit und ergänzender Begrünung entlang des Emswegs.

- **Station 05 – „Sport an der Travestraße“**
Bewegungs- und Sportbereich mit Fitnessgeräten und Aufenthaltsmöglichkeiten.
- **Station 06 – „Aufenthalt am Emsplatz“**
Aufenthaltsbereich mit Sitzgelegenheiten als Treffpunkt und Ruhebereich im Quartier.
- **Station 08 – „Aufenthalt am Studentenwohnheim“**
Aufenthaltsbereich mit Sitzmöglichkeiten im Umfeld des Studentenwohnheims.

Realisierung und Finanzierung

Sofern das noch durchzuführende Ausschreibungsverfahren ein wirtschaftliches Angebot ergibt, könnte die Maßnahme voraussichtlich noch im Herbst 2026 realisiert werden. Die Kosten belaufen sich auf rund 240.500 €. Die Mittel stehen unter der Haushaltsstelle 5E.000013 bereit.

Leppa

Anlage/n:

- 1 - Uebersichtsplan-Stationen (öffentlich)
- 2 - Station-01_Lageplan (öffentlich)
- 3 - Station-02_Lageplan (öffentlich)
- 4 - Station-03_Lageplan (öffentlich)
- 5 - Station-04_Lageplan (öffentlich)
- 6 - Station-05_Lageplan (öffentlich)
- 7 - Station-06_Lageplan (öffentlich)
- 8 - Station-08_Lageplan (öffentlich)

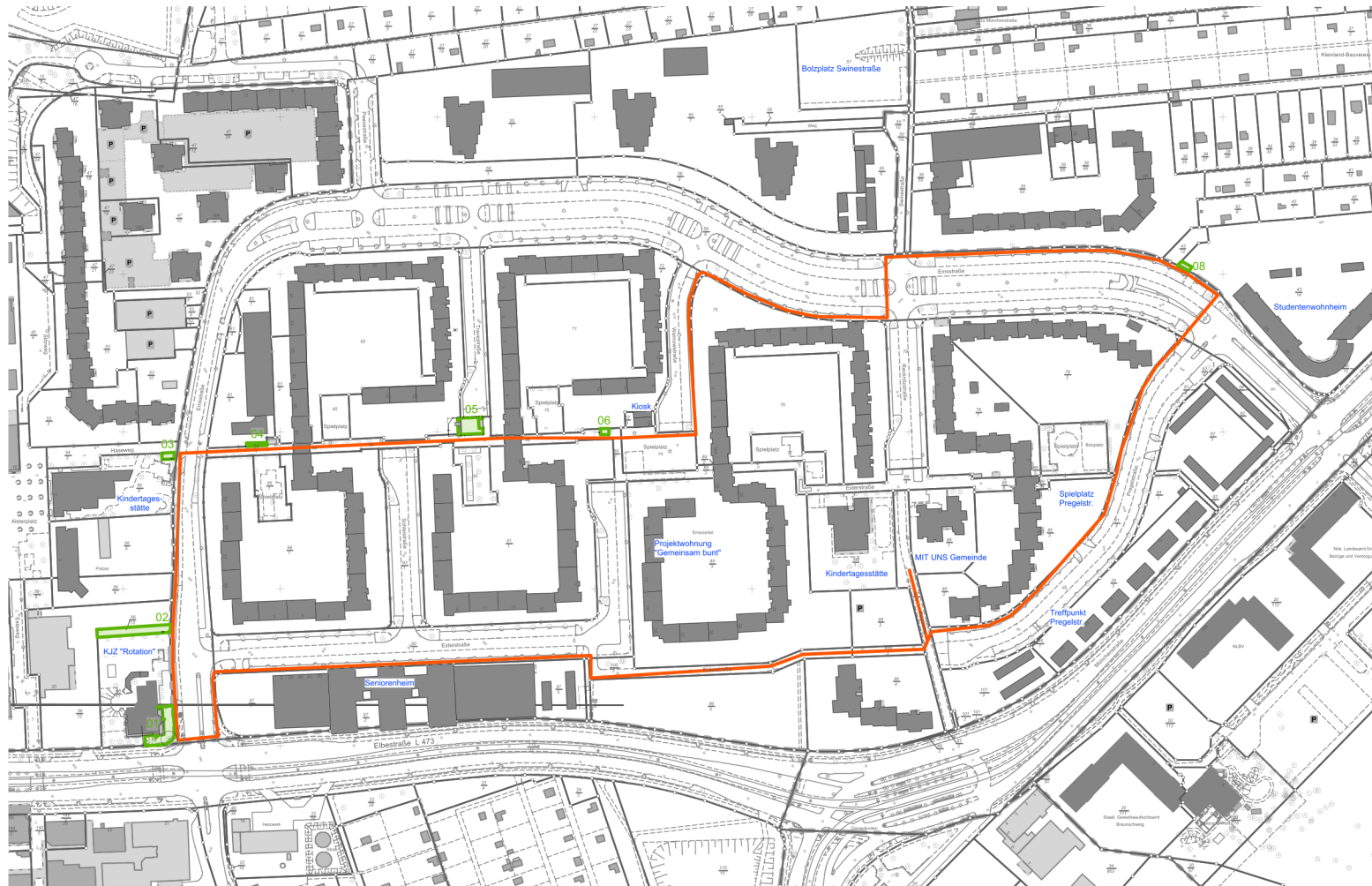

LEGENDE

- Stationen (geplante Realisierung 2026/27)
- 01 Aufenthaltsbereich mit Sportangebot
- 02 Aufenthaltsbereich mit Kleinspielangeboten
- 03 Aufenthaltsbereich
- 04 Aufenthaltsbereich
- 05 Aufenthaltsbereich mit Sportangebot
- 06 Aufenthaltsbereich
- 08 Aufenthaltsbereich

- text** vorhandene etablierte Treffpunkte / Institutionen
- vorgeschlagene Spazierstrecke "Lebensweg"

VORABZUG

A	04.02.2026	Ausblenden von Standorten, die vorerst nicht realisiert werden, Ergänzung Beschriftung
Index	Datum	Änderung

Anschlusshöhen sowie alle geplanten Maße und Höhen sind vor Baubeginn vor Ort zu prüfen. Unstimmigkeiten sind vor Ausführung mit der Bauleitung abzustimmen.

Bauherr
Stadt Braunschweig
 Referat Grün- & Freiraumplanung
 Willy-Brandt-Platz 13
 38102 Braunschweig

Projekt
Lebensweg Emsviertel





Planbezeichnung
Übersichtsplan Stationen Lebensweg

Maßstab 1:1500	Blattgröße 841 x 420 mm	Plan-Nr. FA24-116-LW-EMS_E00_A	Druckdatum 04.02.2026
Planungsbüro			
Landschaftsarchitekt Dipl.-Ing. Frank Godeke Wachtelstieg 6 38118 Braunschweig		T. 0531-5807172 F. 0531-5807173 buero@fg-la.de www.fg-la.de	

Gezeichnet SA	Datum 04.02.2026	Geprüft FG	Datum 04.02.2026
------------------	---------------------	---------------	---------------------



LEGENDE

-  Betonplattenbelag
-  Vegetationsfläche
-  EPDM-Belag
-  Bearbeitungsgrenze

VORABZUG



Index	Datum	Änderung
B	12.02.2026	Überarbeitung Geometrien, Anpassung Bearbeitungsgrenze, Reduzierung Ausstattung
A	03.02.2026	Überarbeitung Geometrien, Anpassung Bearbeitungsgrenze

Anschlusshöhen sowie alle geplanten Maße und Höhen sind vor Baubeginn vor Ort zu prüfen. Unstimmigkeiten sind vor Ausführung mit der Bauleitung abzustimmen.

Bauherr
Stadt Braunschweig
 Referat Grün- und Freiraumplanung
 Willy-Brandt-Platz 13, 38102 Braunschweig

Projekt
Lebensweg Emsviertel

Planbezeichnung
Lageplan
Station 01 "KJZ Rotation"

Maßstab 1:100	Blattgröße 594 x 420 mm	Plan-Nr. FA24-116-E01.B	Druckdatum 12.02.2026
------------------	----------------------------	----------------------------	--------------------------

Planungsbüro
 Gödeke Landschaftsarchitektur
 Dipl.-Ing. Frank Gödeke
 Wachtelstieg 6
 38118 Braunschweig
 T. 0531-5807172
 F. 0531-5807173
 f.godeke@fg-la.de
 www.frank-godeke.de

Gezeichnet IK, SAJ	Datum 12.02.2026	Geprüft FG	Datum 12.02.2026
-----------------------	---------------------	---------------	---------------------

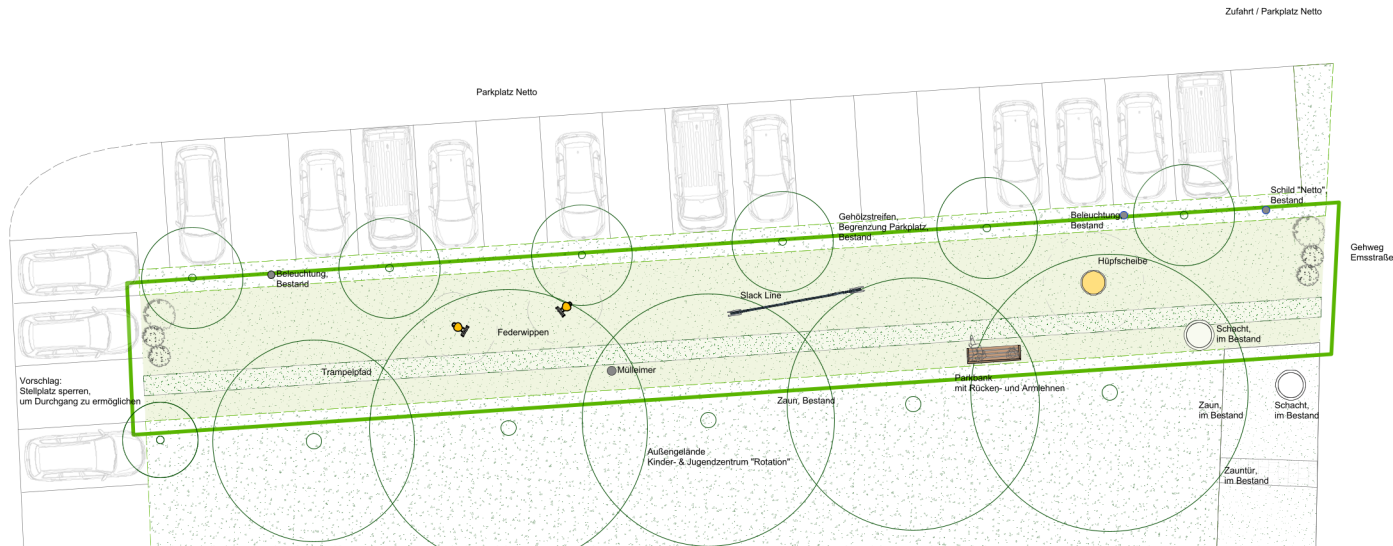

LEGENDE

-  Trampelpfad
-  Rasen
-  Bearbeitungsgrenze

VORABZUG



Index	Datum	Änderung
A	12.02.2026	Reduzierung Ausstattung
-	05.12.2025	

Anschlusshöhen sowie alle geplanten Maße und Höhen sind vor Baubeginn vor Ort zu prüfen. Unstimmigkeiten sind vor Ausführung mit der Bauleitung abzustimmen.

Bauherr

Stadt Braunschweig
Referat Grün- und Freiraumplanung
Willy-Brandt-Platz 13, 38102 Braunschweig

Projekt

Lebensweg Emsviertel

Planbezeichnung

Lageplan
Station 02 "Spielpfad"

Maßstab 1:100	Blattgröße 594 x 420 mm	Plan-Nr. FA24-116_E02.A	Druckdatum 12.02.2026
------------------	----------------------------	----------------------------	--------------------------

Planungsbüro

Gödeke Landschaftsarchitektur
Dipl.-Ing. Frank Gödeke
Wachtelstieg 6
38118 Braunschweig

T. 0531-5807172
F. 0531-5807173
f.goedeke@fg-la.de
www.fg-la.de

Gezeichnet IK, SAI	Datum 12.02.2026	Geprüft FG	Datum 12.02.2026
-----------------------	---------------------	---------------	---------------------

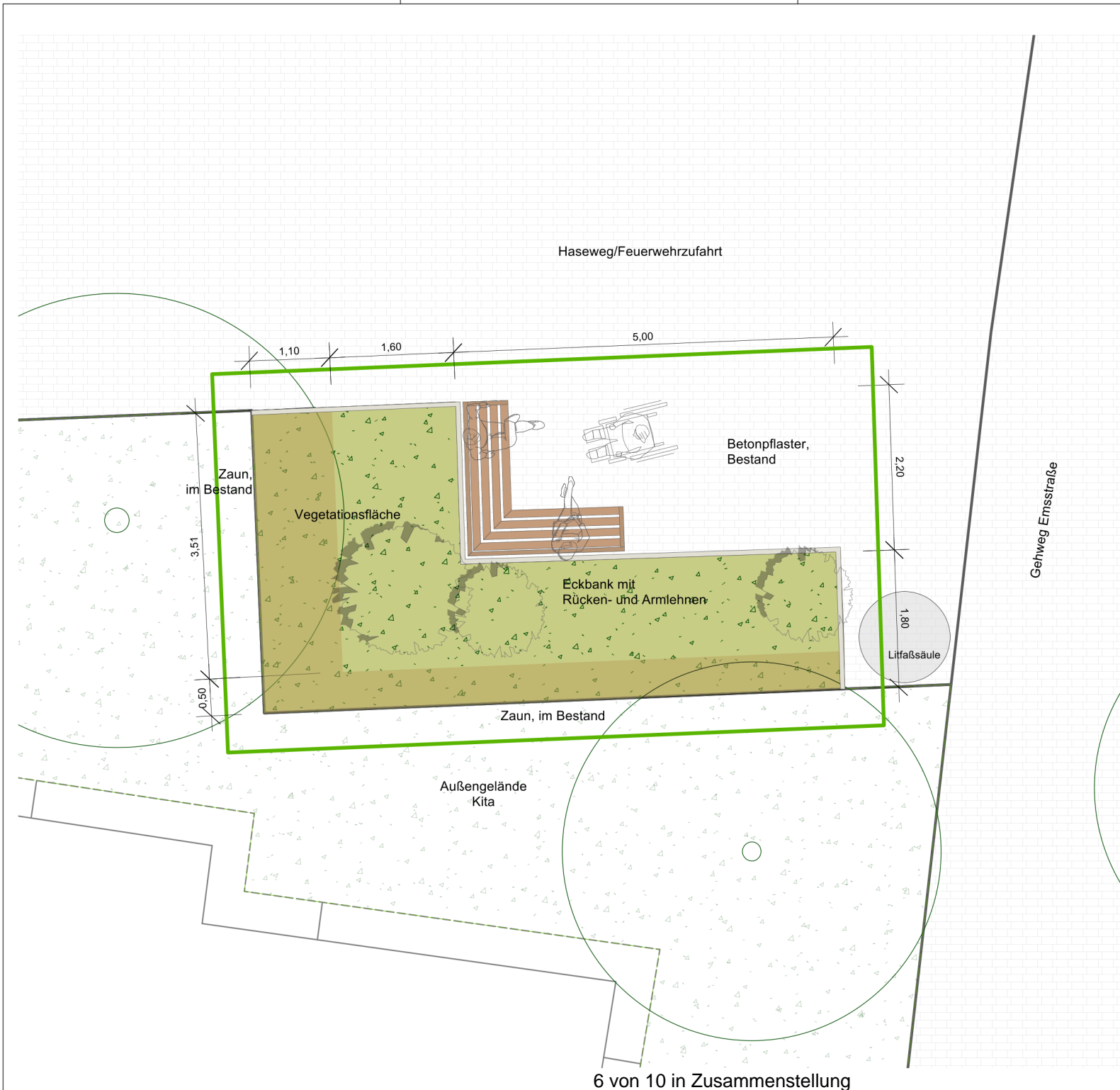

LEGENDE

- Vegetationsfläche niedrig
- Bearbeitungsgrenze

VORABZUG

A	12.22.2026	Reduzierung Ausstattung, Entfall Kunststoffressengitter
-	05.12.2025	

Index	Datum	Änderung
-------	-------	----------

Anschlusshöhen sowie alle geplanten Maße und Höhen sind vor Baubeginn vor Ort zu prüfen. Unstimmigkeiten sind vor Ausführung mit der Bauleitung abzustimmen.

Bauherr
Stadt Braunschweig
 Referat Grün- und Freiraumplanung
 Willy-Brandt-Platz 13, 38102 Braunschweig

Projekt
Lebensweg Emsviertel

Planbezeichnung
**Lageplan
 Station 03 "Aufenthalt am Haseweg"**

Maßstab 1:50	Blattgröße 420 x 297 mm	Plan-Nr. FA24-116_E03.A	Druckdatum 12.02.2026
-----------------	----------------------------	----------------------------	--------------------------

Planungsbüro
 Gödeke Landschaftsarchitektur
 Dipl.-Ing. Frank Gödeke
 Wachtelstieg 6
 38118 Braunschweig
 T. 0531-5807172
 F. 0531-5807173
 f.godeke@fg-la.de
 www.fg-la.de

Gezeichnet SAI, IK	Datum 12.02.2026	Geprüft FG	Datum 12.02.2026
-----------------------	---------------------	---------------	---------------------

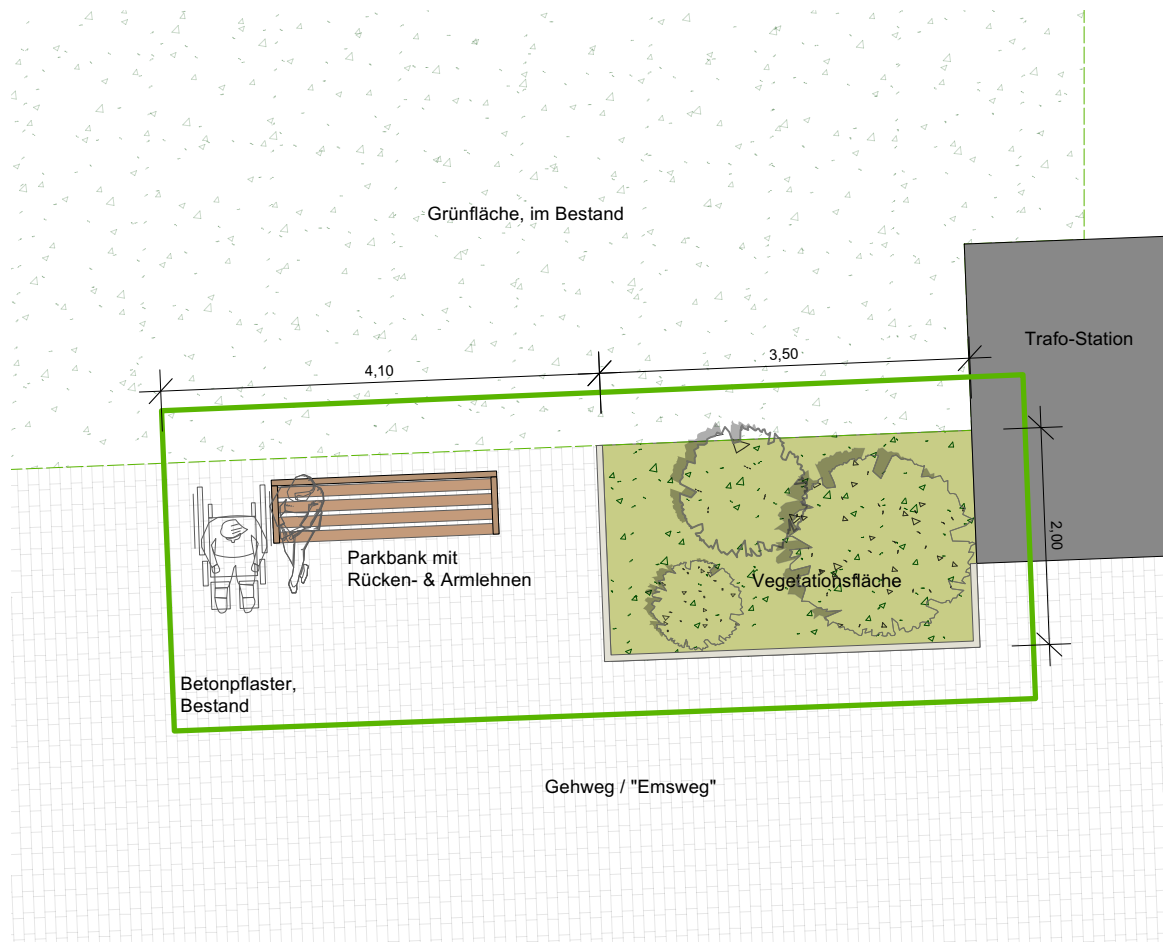

LEGENDE

- Vegetationsfläche
- Bearbeitungsgrenze

VORABZUG

A	12.22.2026	Reduzierung Ausstattung, Entfall Kunststoffrasengitter, Anpassung Bearbeitungsgrenze
-	12.11.2025	

Index	Datum	Änderung
-------	-------	----------

Anschlusshöhen sowie alle geplanten Maße und Höhen sind vor Baubeginn vor Ort zu prüfen. Unstimmigkeiten sind vor Ausführung mit der Bauleitung abzustimmen.

Bauherr
Stadt Braunschweig
 Referat Grün- und Freiraumplanung
 Willy-Brandt-Platz 13, 38102 Braunschweig

Projekt
Lebensweg Emsviertel





Planbezeichnung
**Lageplan
 Station 04 "Aufenthalt am Emsweg"**

Maßstab 1:50	Blattgröße 420 x 297 mm	Plan-Nr. FA24-116 E04.A	Druckdatum 12.02.2026
-----------------	----------------------------	----------------------------	--------------------------

Planungsbüro
 Gödeke Landschaftsarchitektur
 Dipl.-Ing. Frank Gödeke
 Wachtelstieg 6
 38118 Braunschweig
 T. 0531-5807172
 F. 0531-5807173
 f.godeke@fg-la.de
 www.fg-la.de

Gezeichnet SAI, JK	Datum 12.02.2026	Gedruckt FG	Datum 12.02.2026
-----------------------	---------------------	----------------	---------------------

LEGENDE

-  Betonplattenbelag
-  Vegetationsfläche
-  EPDM-Belag
-  Bearbeitungsgrenze

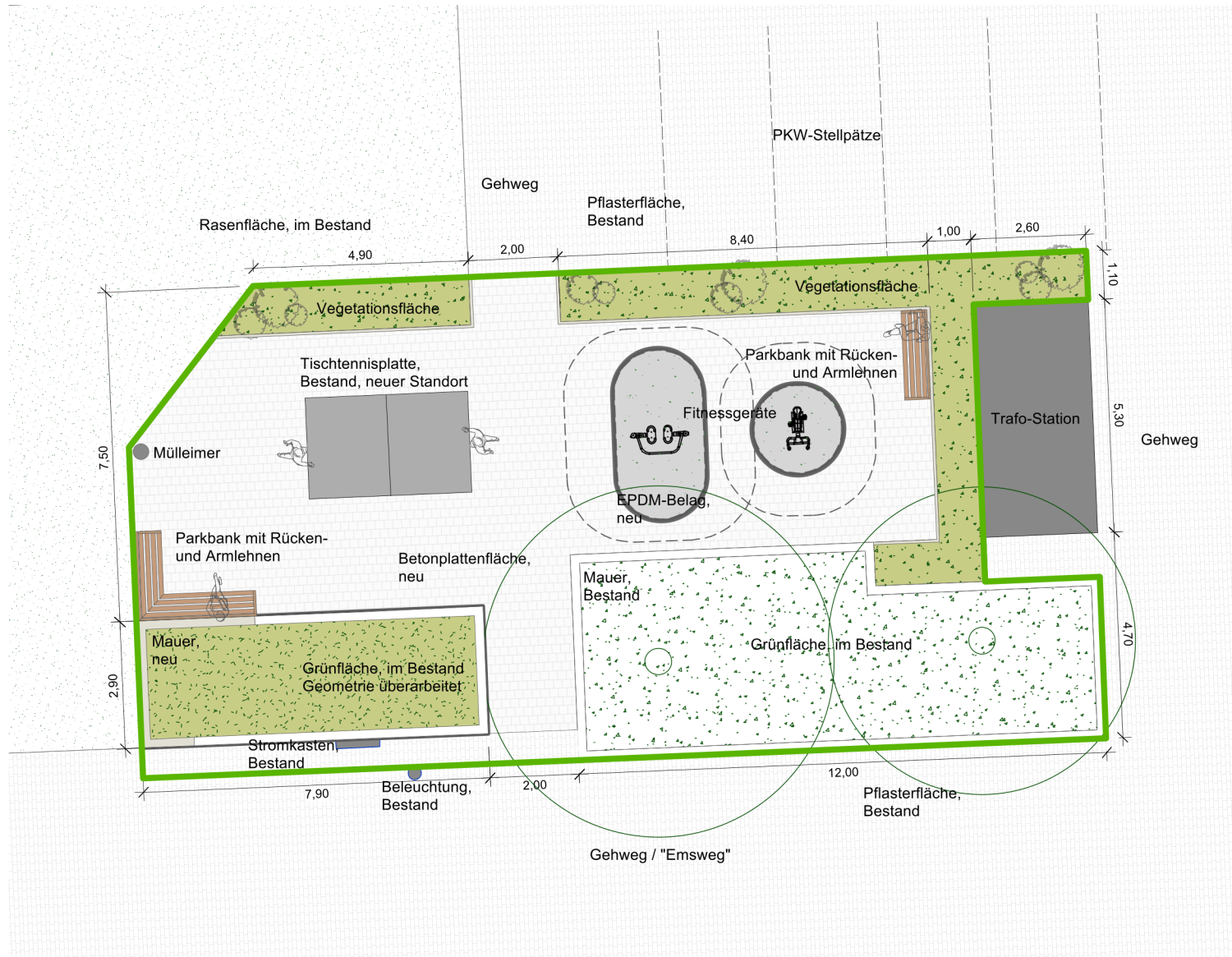

VORABZUG 

A	12.02.2026	Reduzierung Ausstattung, Entfall Kunststoffrasengitter, Anpassung Bearbeitungsgrenze, Überarb. Geometrien
-	28.01.2026	
Index	Datum	Änderung

Anschlusshöhen sowie alle geplanten Maße und Höhen sind vor Baubeginn vor Ort zu prüfen. Unstimmigkeiten sind vor Ausführung mit der Bauleitung abzustimmen.

Bauherr
Stadt Braunschweig
 Referat Grün- und Freiraumplanung
 Willy-Brandt-Platz 13, 38102 Braunschweig

Projekt
Lebensweg Emsviertel

Planbezeichnung
**Lageplan
 Station 05 "Sport an der Travestraße"**

Maßstab 1:100	Blattgröße 420 x 297 mm	Plan-Nr. FA24-116_E05.A	Druckdatum 12.02.2026
------------------	----------------------------	----------------------------	--------------------------

Planungsbüro
 Gödeke Landschaftsarchitektur
 Dipl.-Ing. Frank Gödeke
 Wachtelstieg 6
 38118 Braunschweig
 T. 0531-5807172
 F. 0531-5807173
 f.godeke@fg-la.de
 www.fg-la.de

Gezeichnet IK, SAI	Datum 12.02.2026	Gepflegt FG	Datum 12.02.2026
-----------------------	---------------------	----------------	---------------------

LEGENDE

 Bearbeitungsgrenze

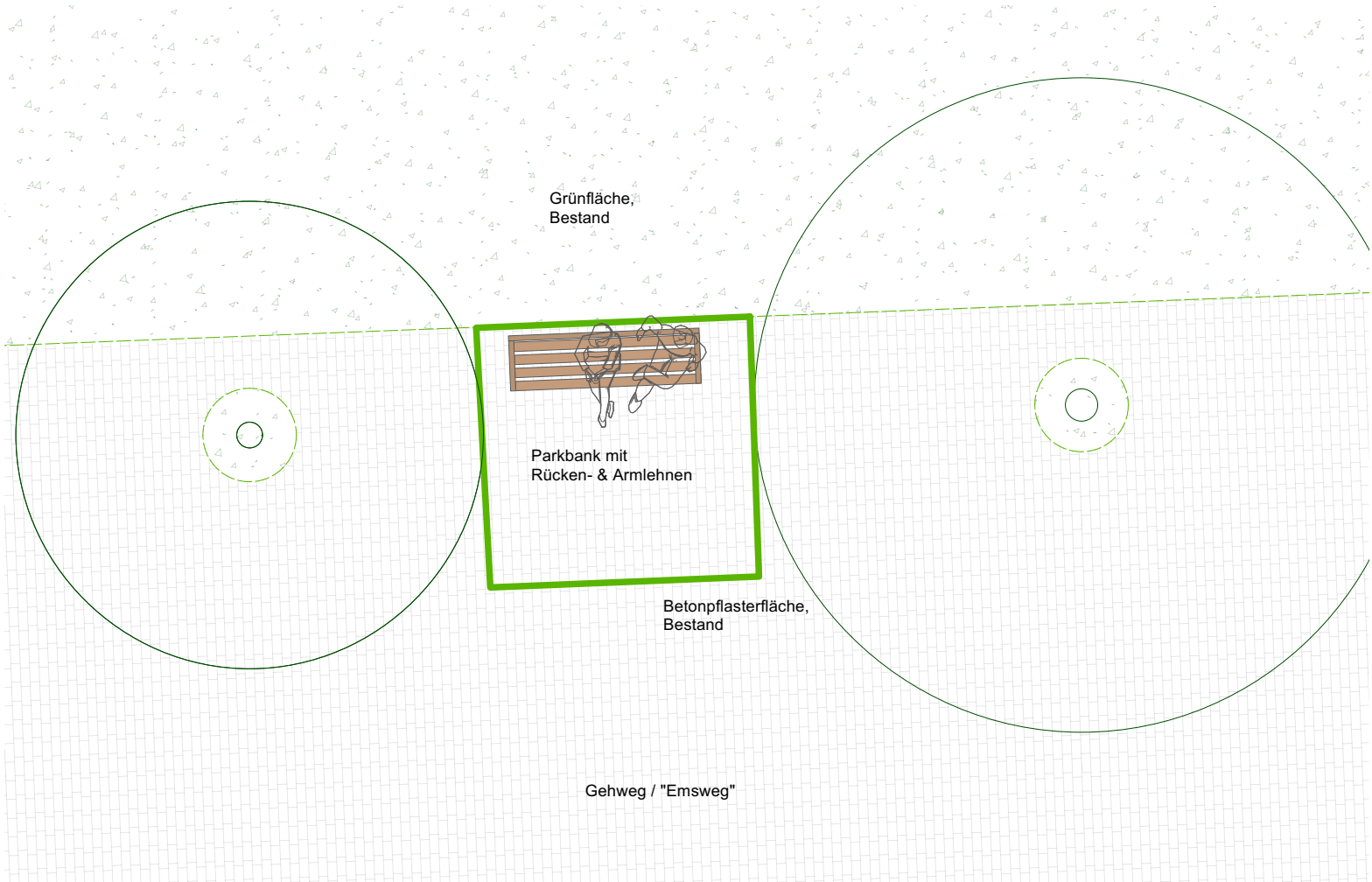

VORABZUG 

A	12.02.2026	Reduzierung Ausstattung, Entfall Kunststoffrasengitter, Anpassung Bearbeitungsgrenze, Überarb. Geometrien
-	12.11.2025	

Index	Datum	Änderung
-------	-------	----------

Anschlusshöhen sowie alle geplanten Maße und Höhen sind vor Baubeginn vor Ort zu prüfen. Unstimmigkeiten sind vor Ausführung mit der Bauleitung abzustimmen.

Bauherr
Stadt Braunschweig
 Referat Grün- und Freiraumplanung
 Willy-Brandt-Platz 13, 38102 Braunschweig

Projekt
Lebensweg Emsviertel

Planbezeichnung
**Lageplan
 Station 06 "Aufenthalt am Emsplatz"**

Maßstab 1:50	Blattgröße 420 x 297 mm	Plan-Nr. FA24-116 E06.A	Druckdatum 12.02.2026
-----------------	----------------------------	----------------------------	--------------------------

Planungsbüro
 Gödeke Landschaftsarchitektur
 Dipl.-Ing. Frank Gödeke
 Wachtelstieg 6
 38118 Braunschweig
 T. 0531-5807172
 F. 0531-5807173
 f.godeke@fg-la.de
 www.fg-la.de

Gezeichnet SAI, JK	Datum 12.02.2026	Gepflicht FG	Datum 12.02.2026
-----------------------	---------------------	-----------------	---------------------

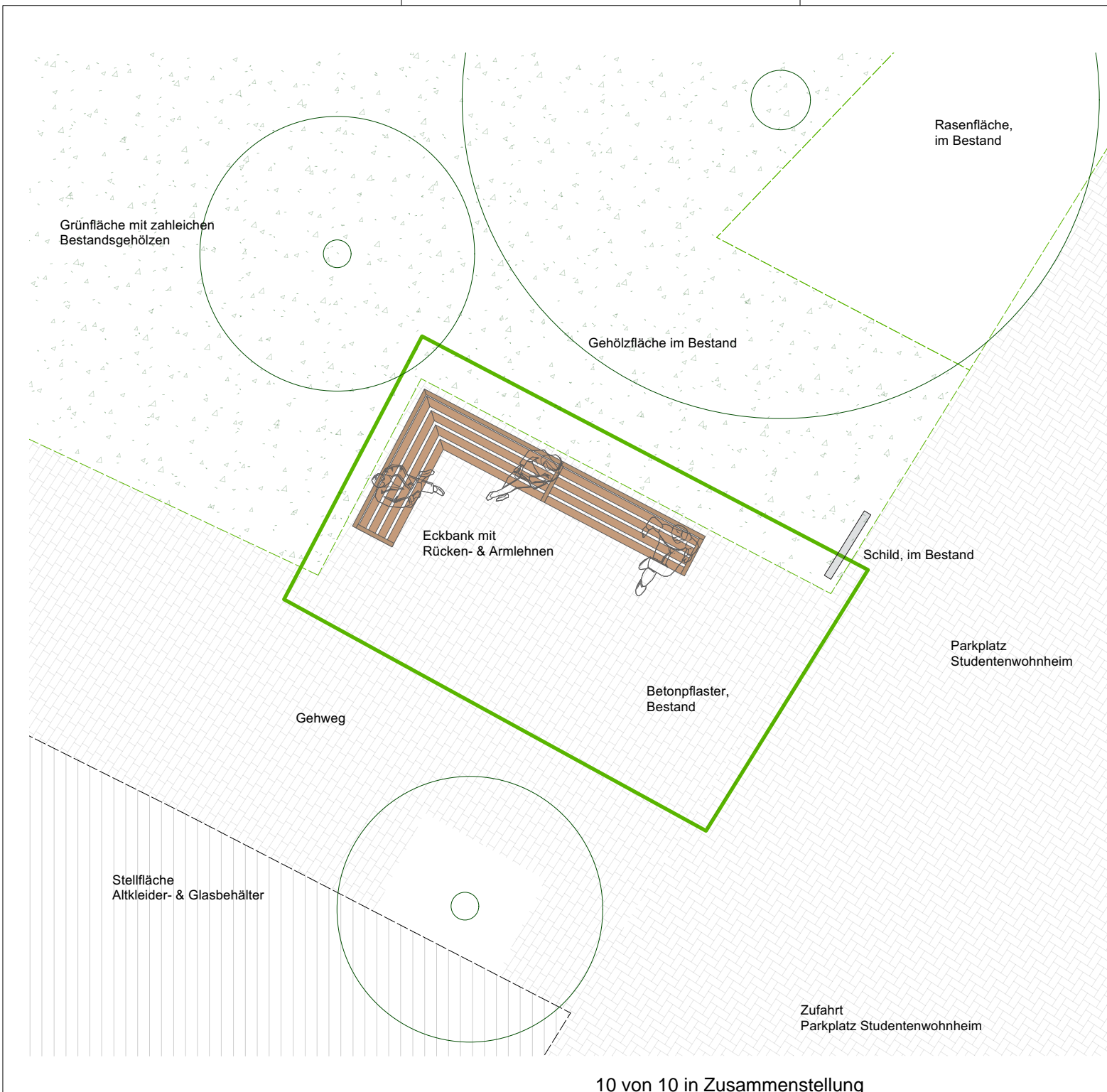

LEGENDE

 Bearbeitungsgrnze

VORABZUG 

A	12.02.2026	Reduzierung Ausstattung, Entfall Kunststofftragengitter, Anpassung Bearbeitungsgrnze
-	12.11.2025	

Index	Datum	Änderung
-------	-------	----------

Anschlusshöhen sowie alle geplanten Maße und Höhen sind vor Baubeginn vor Ort zu prüfen. Unstimmigkeiten sind vor Ausführung mit der Bauleitung abzustimmen.

Bauherr
Stadt Braunschweig
 Referat Grün- und Freiraumplanung
 Willy-Brandt-Platz 13, 38102 Braunschweig

Projekt
Lebensweg Emsviertel

Planbezeichnung
**Lageplan
 Station 08 "Aufenthalt am Studentenwohnheim"**

Maßstab 1:50	Blattgröße 420 x 297 mm	Plan-Nr. FA24-116- E08.A	Druckdatum 12.02.2026
-----------------	----------------------------	-----------------------------	--------------------------

Planungsbüro
 Gödeke Landschaftsarchitektur
 Dipl.-Ing. Frank Gödeke
 Wachtelstieg 6
 38118 Braunschweig
 T. 0531-5807172
 F. 0531-5807173
 f.godeke@fg-la.de
 www.fg-la.de

Gezeichnet SAI, JK	Datum 12.02.2026	Gepüft FG	Datum 12.02.2026
-----------------------	---------------------	--------------	---------------------